Feïfeï la petite chenille ne s'ennuie jamais.
Elle a beaucoup trop de choses à faire !

Par exemple, voici ce qu'elle a prévu de faire aujourd'hui :





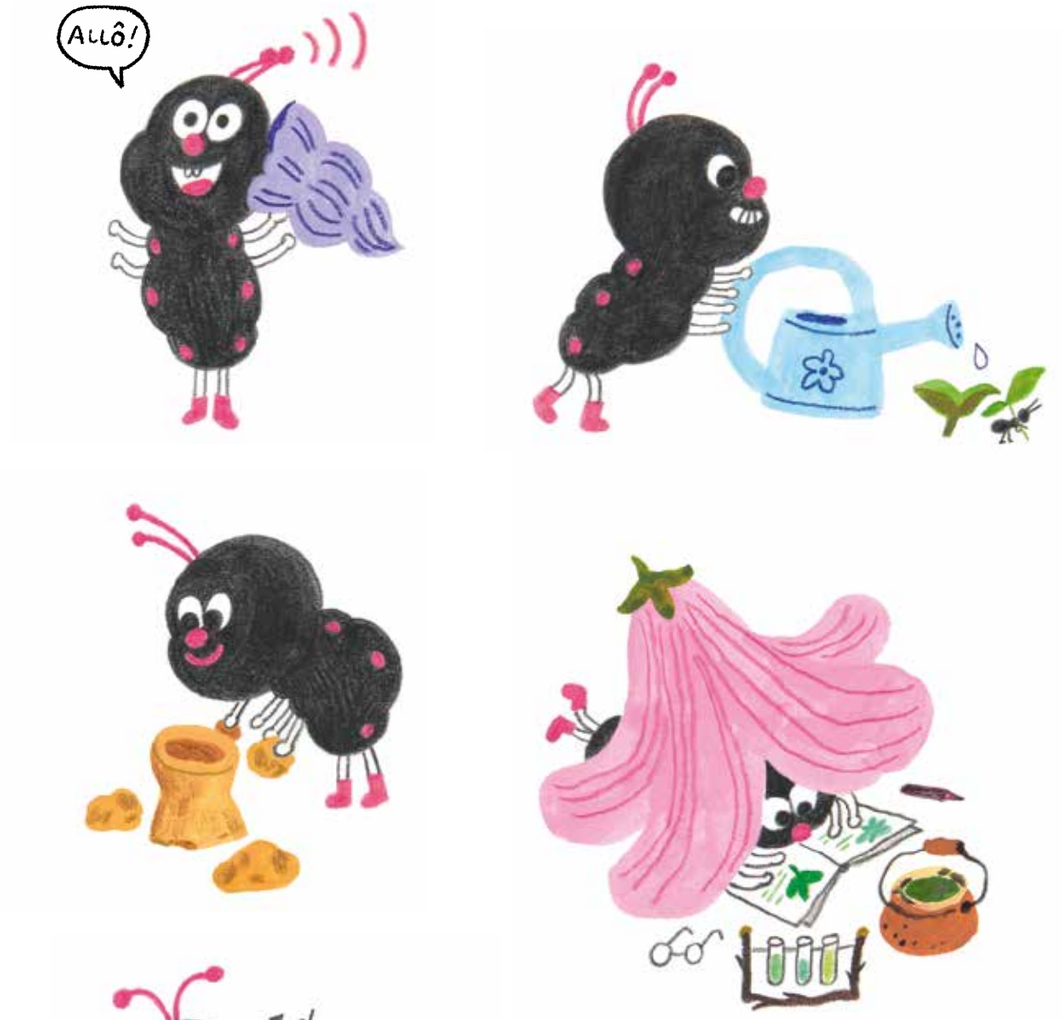

Et ce qui est merveilleux, c'est qu'elle adore chacune de ses activités.

Ah non, il y a quand même quelque chose que
Feïfeï déteste faire, c'est tricoter son cocon.
ÇA, ça l'ennuie !

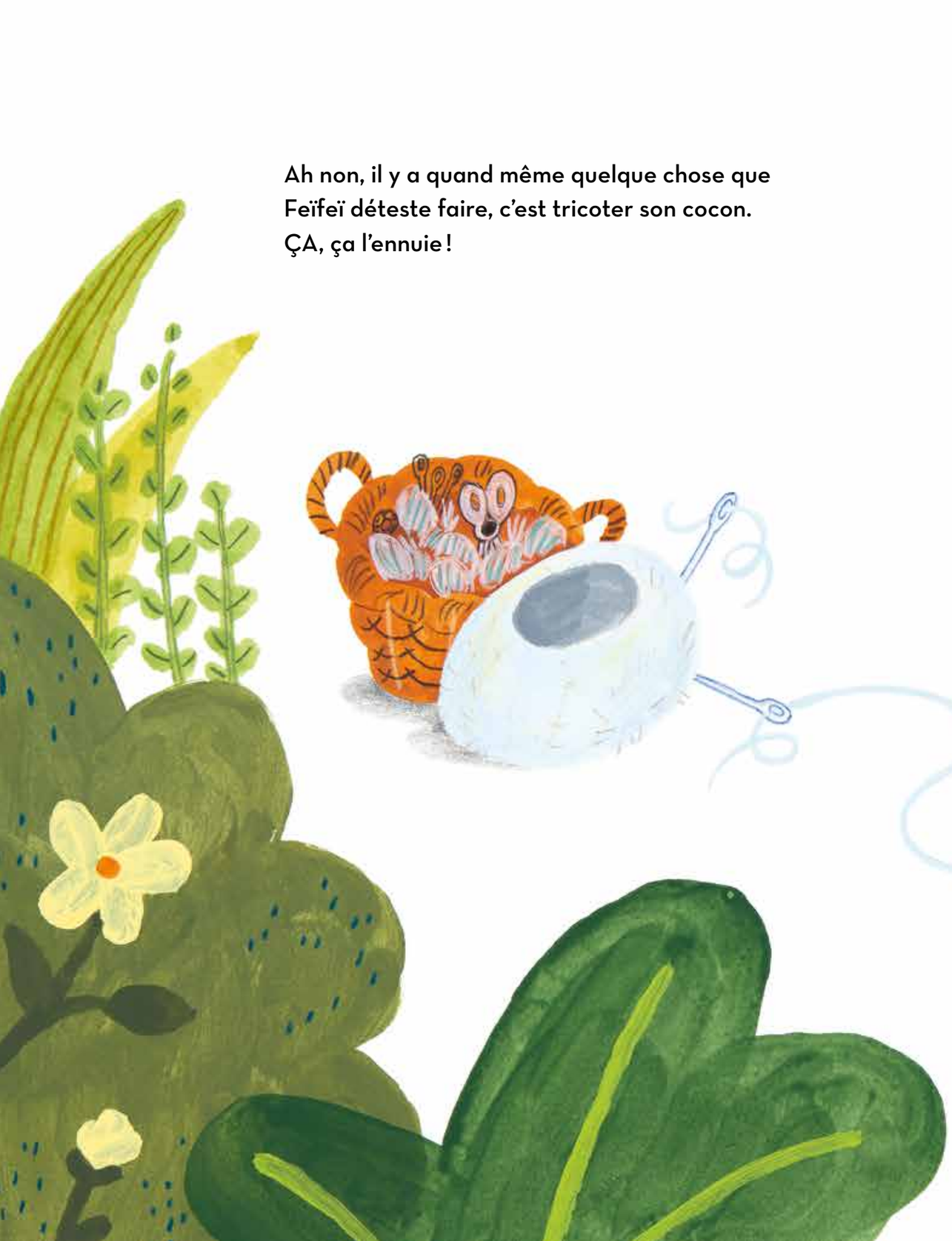

Et même, ça l'énerve !

(Surtout quand, comme aujourd'hui, le fil fait des nœuds
et s'entortille dans ses antennes.)

Feïfeï sait bien que toutes les petites chenilles doivent tricoter un cocon et devenir papillon… mais rien ne presse, si ?

Un jour alors qu'elle range ses affaires, elle entend une voix inconnue : « Tricote-moi ! Tricote-mouaaaaa ! »
« Qui parle ? » demande Feïfeï.
« C'est moi, ton cocon ! Il faut que tu me termines ! »
« Je suis occupée, tu vois bien, dit Feïfeï agacée. Plus tard ! »



Les jours passent...







Il est pénible ce cocon !
« D'aaaaccord, dit Feïfeï.
Je termine ton tricotage...
Voi-là ! C'est fini. Qu'est-ce qu'on dit ? »
« Pas trop tôt », dit le cocon.

Feïfeï est un peu vexée. Elle pensait que
le cocon lui dirait au moins un petit merci.