

Il était une fois un roi et une reine qui
régnaient heureux sur des terres tranquilles.
Mais ils n'avaient pas d'enfants.

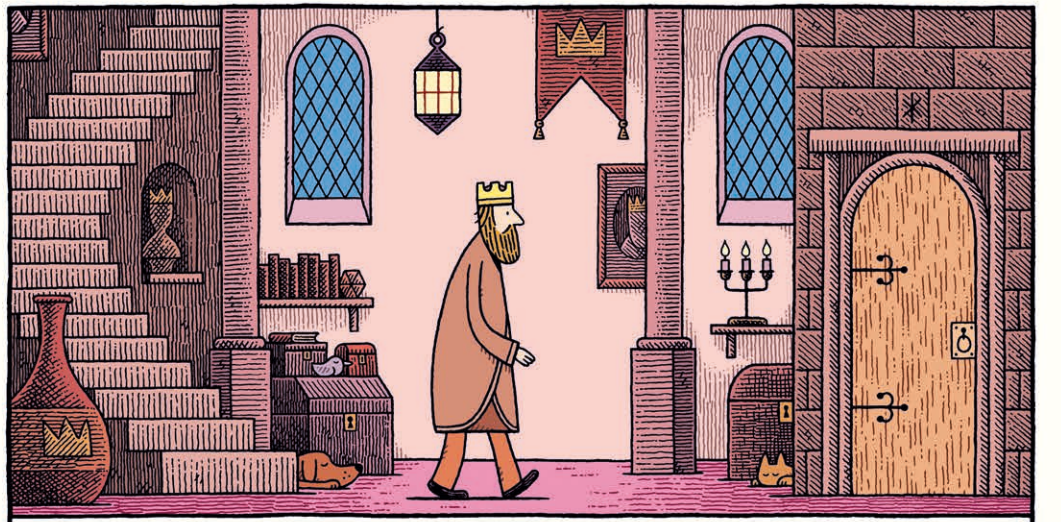

Un soir, le roi consulta l'inventrice royale,
et la reine se rendit chez une vieille et ingénieuse
sorcière qui vivait dans la forêt.

Tous deux demandèrent la même chose : un enfant.

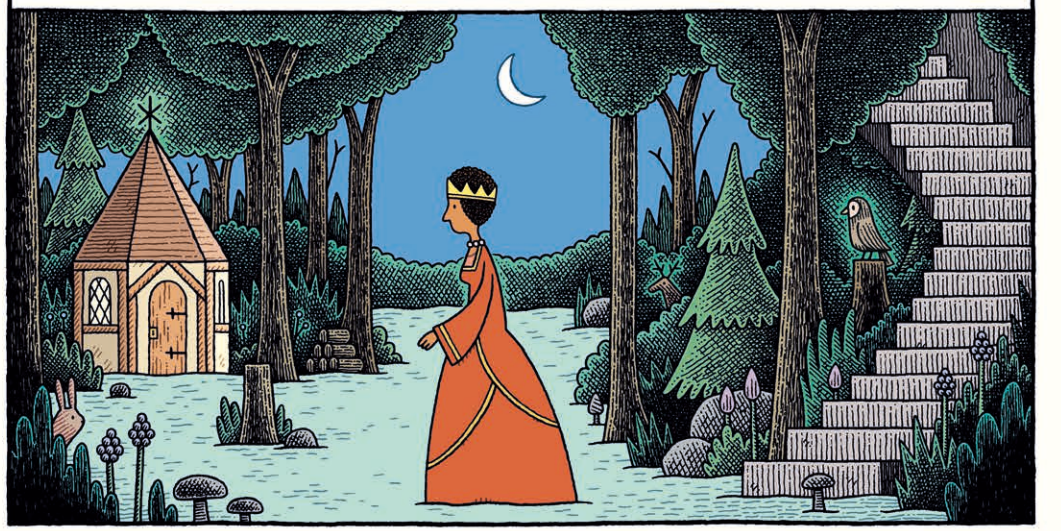

L'inventrice se mit aussitôt au travail. Elle employa ses outils les plus précis et ses plans les plus astucieux pour fabriquer un merveilleux petit robot, tout en bois et très ouvragé.





La sorcière prit une bûche dans son panier.
Usant d'un sort très puissant, elle lui insuffla la vie
et créa une parfaite petite princesse de bois.



Le roi, la reine, la princesse et le robot s'aimèrent aussitôt.

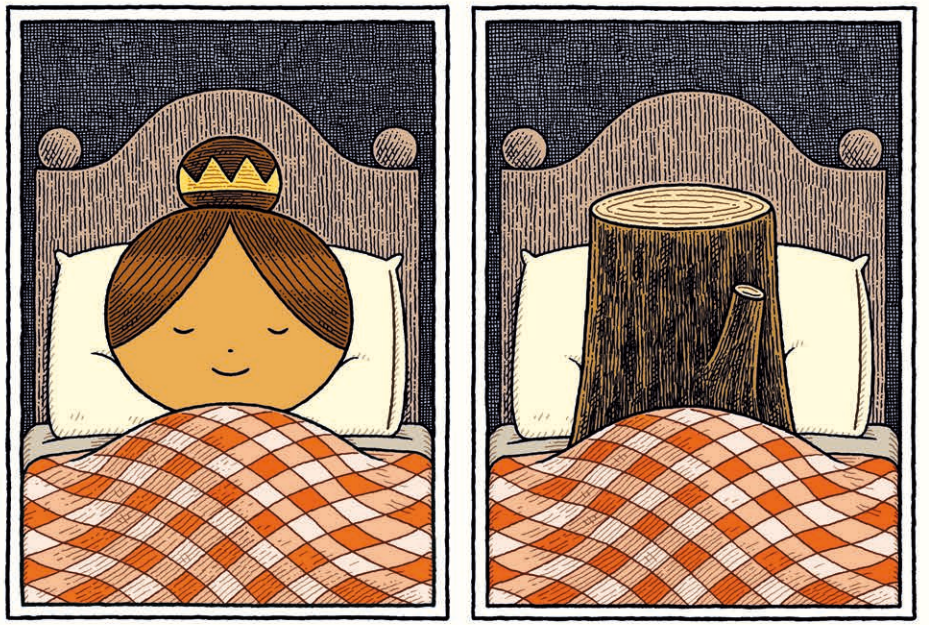

La princesse bûche était intelligente et hardie.
Mais elle avait un secret : tous les soirs, en s'endormant,
elle se retransformait en bûche et demeurait ainsi
jusqu'à ce qu'on la réveille avec ces mots magiques :
« Réveille-toi, petite bûche, réveille-toi. »

Le petit robot de bois était vaillant et généreux. Si généreux
qu'il laissa une famille de scarabées s'installer dans son mécanisme,
même si leurs pattes le chatouillaient parfois.

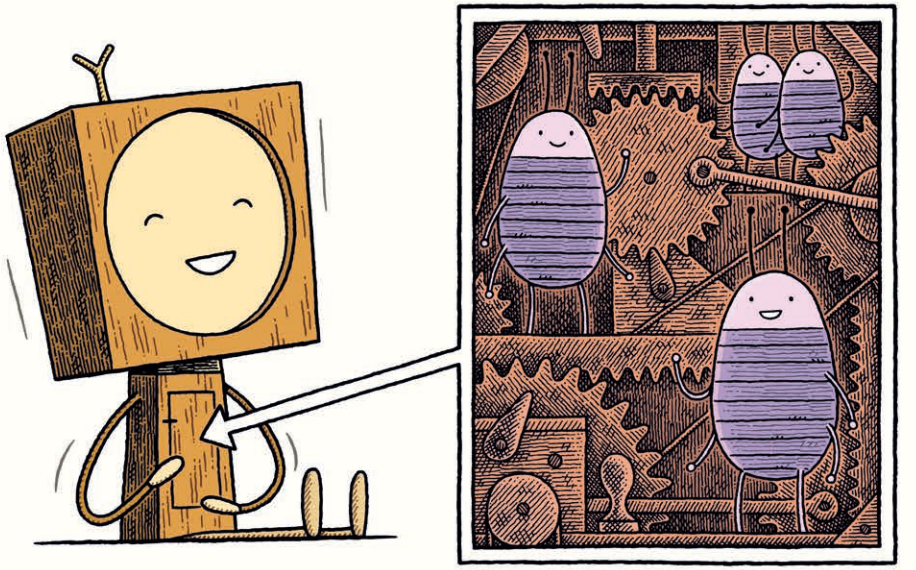

Chaque jour, le robot réveillait sa sœur et l'emmenait
en promenade. Ils jouaient au château ou dans
les jardins jusqu'au coucher du soleil.

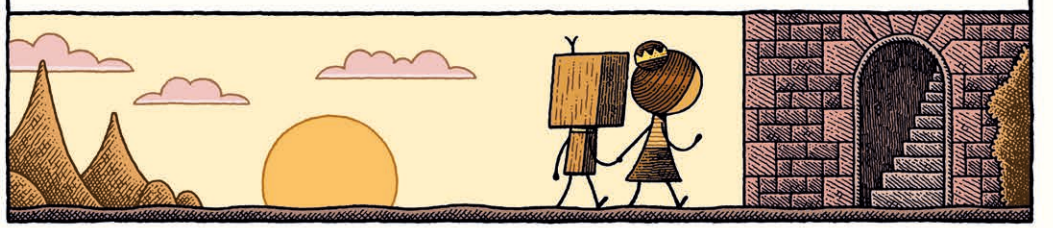



Mais, un matin, un cirque itinérant fit halte dans le royaume.
Le robot se précipita dans la cour en oubliant de réveiller sa sœur.
Dans l'escalier, il croisa une servante qui montait ranger
la chambre de la princesse.

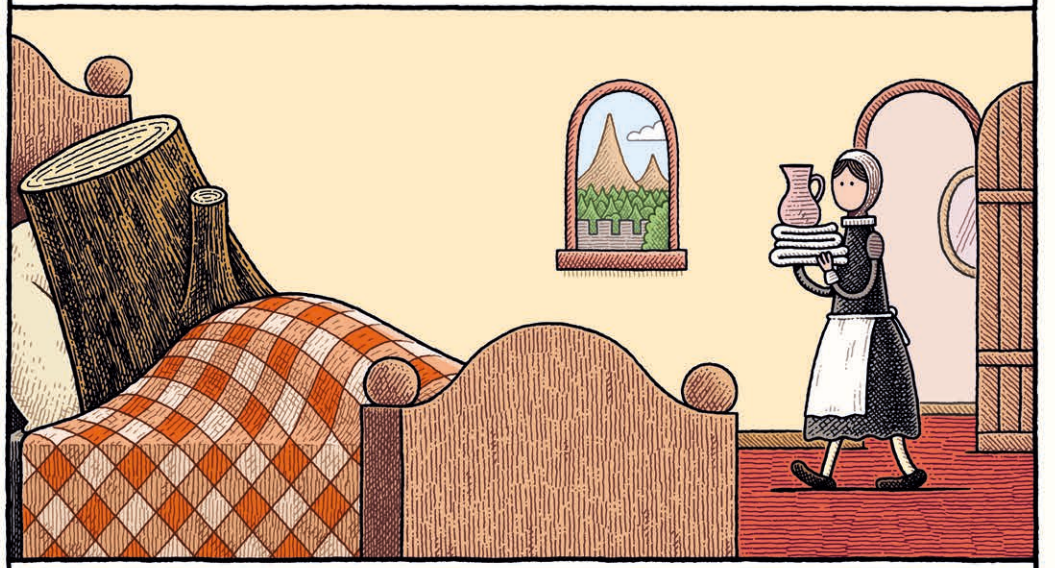

Lorsque la servante aperçut la bûche,
elle s'écria : « Pardi ! Une vieille bûche
dans le lit de la princesse ! Quelle honte ! »
Et elle la jeta par la fenêtre.

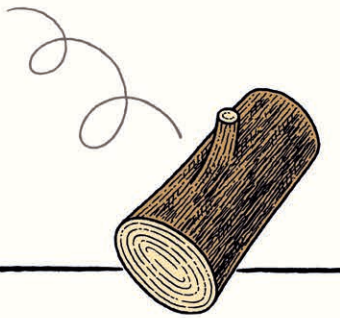

À cet instant, le petit robot
pensa à sa sœur.

« Comme je suis égoïste !
Elle aussi voudrait sûrement
voir toutes ces merveilles ! »
Et il courut la réveiller.

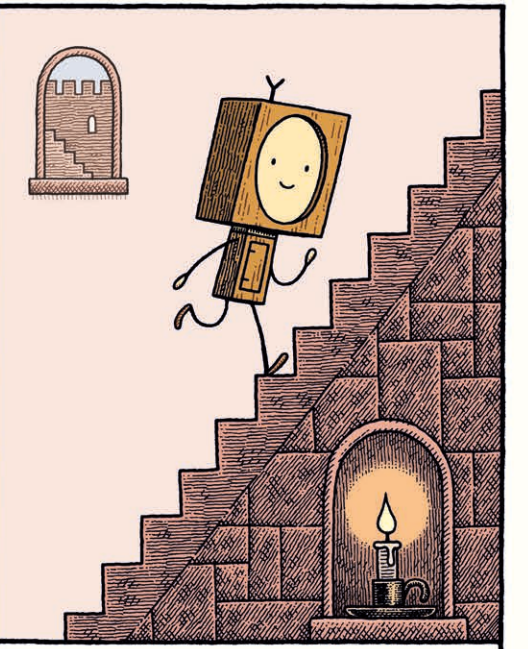

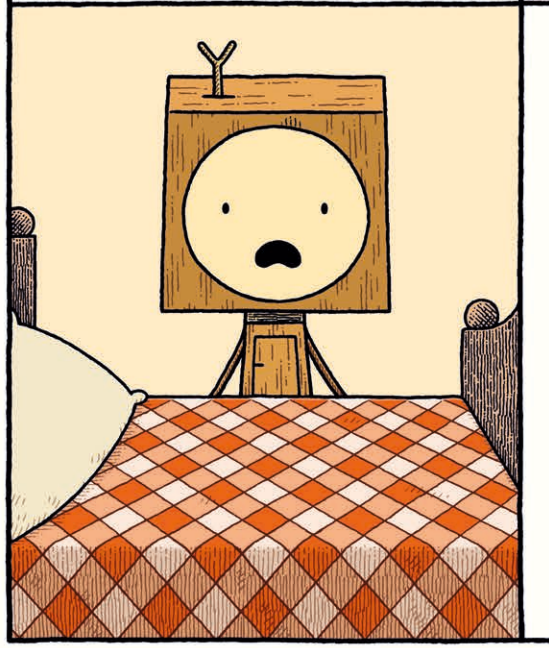

Il découvrit le lit vide avec effroi.
« Où est la bûche ? »
demanda-t-il.

« Oh, ça, dit la servante.
Je l'ai jetée par la fenêtre. »

Le robot regarda dehors et aperçut
la bûche qui roulait dans la cour.

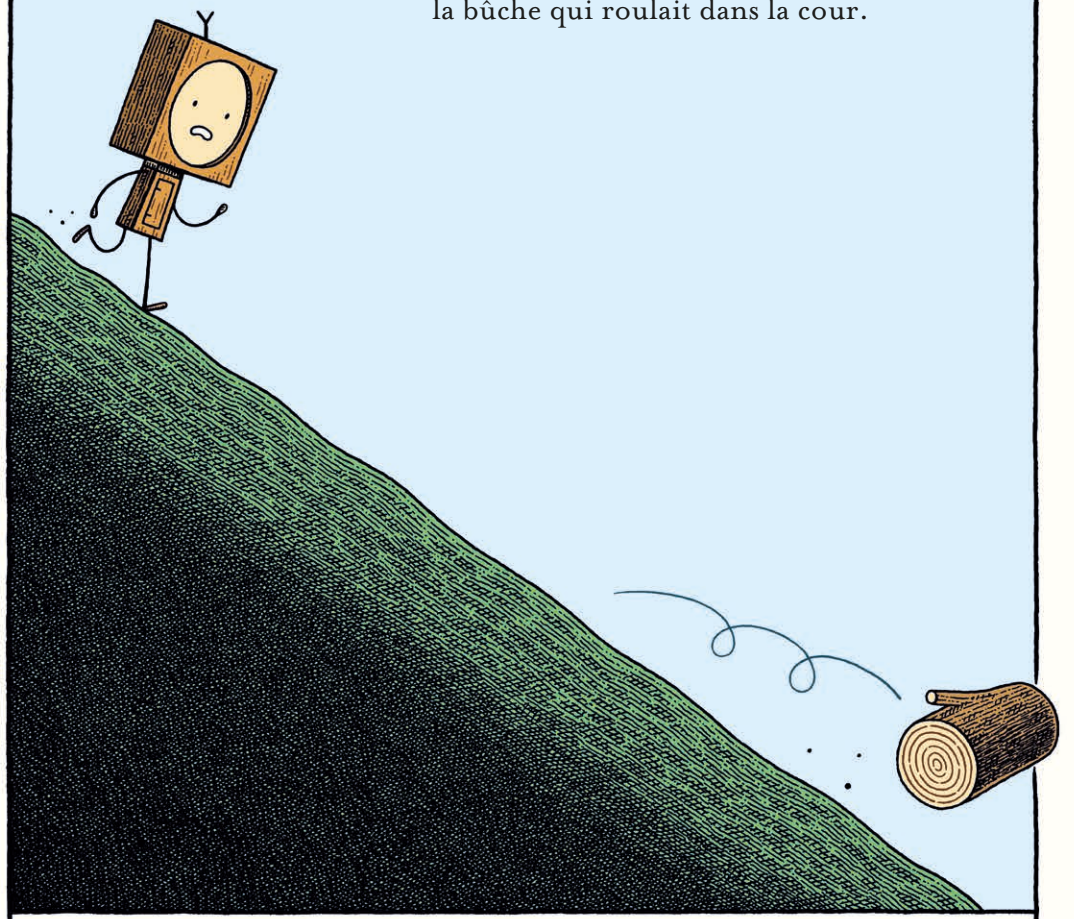

Il s'élança, mais le château était bâti au sommet d'une colline escarpée,
et la bûche vola par-dessus la grille et le pont-levis.
Elle dévalait à présent la pente en direction du village.



Un lutin arpentait ce village
avec une brouette de bûches,
quand la princesse s'arrêta
à ses pieds.

« Tiens, c'est mon jour de chance,
dit-il. Une bûche de plus pour
mon chargement ! »

Le lutin transporta les bûches
jusqu'au fleuve, où était
amarrée une péniche.
Le capitaine lui donna un sou
et le lutin déchargea sa brouette
dans le bateau, où se trouvaient
des centaines et des centaines
d'autres bûches.



