Bienvenue!





N'allume pas la lumière!



On avait dit pas
la lumière !



C'est moi, Yoyo,
le petit chat
qui grandit à
chaque bisou !

Essaie pour voir !

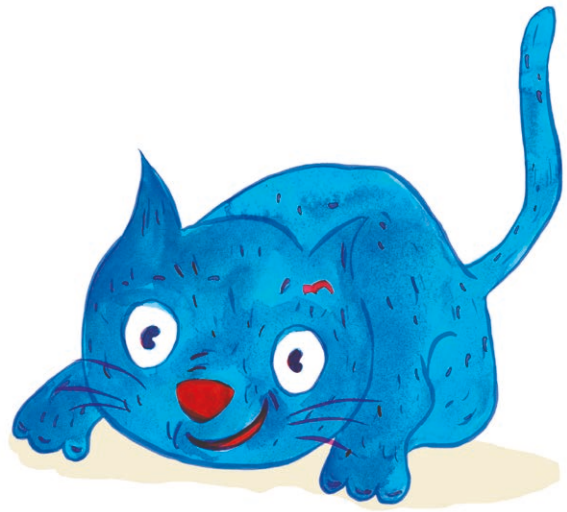

Tu vois,
je suis déjà
plus grand !



On continue ?

Tu m'as encore fait un bisou ?!



Allez, encore un !