Madame Brebis, la célèbre sculptrice, a fait des courses : elle a acheté des fruits, des légumes, du jus, des petits gâteaux et un gigantesque bloc de pierre. Heureusement, elle a pris son **chargeur sur pneus**. Car un bloc de pierre, c'est vraiment très lourd. Madame Brebis est pressée. Elle veut commencer le travail.

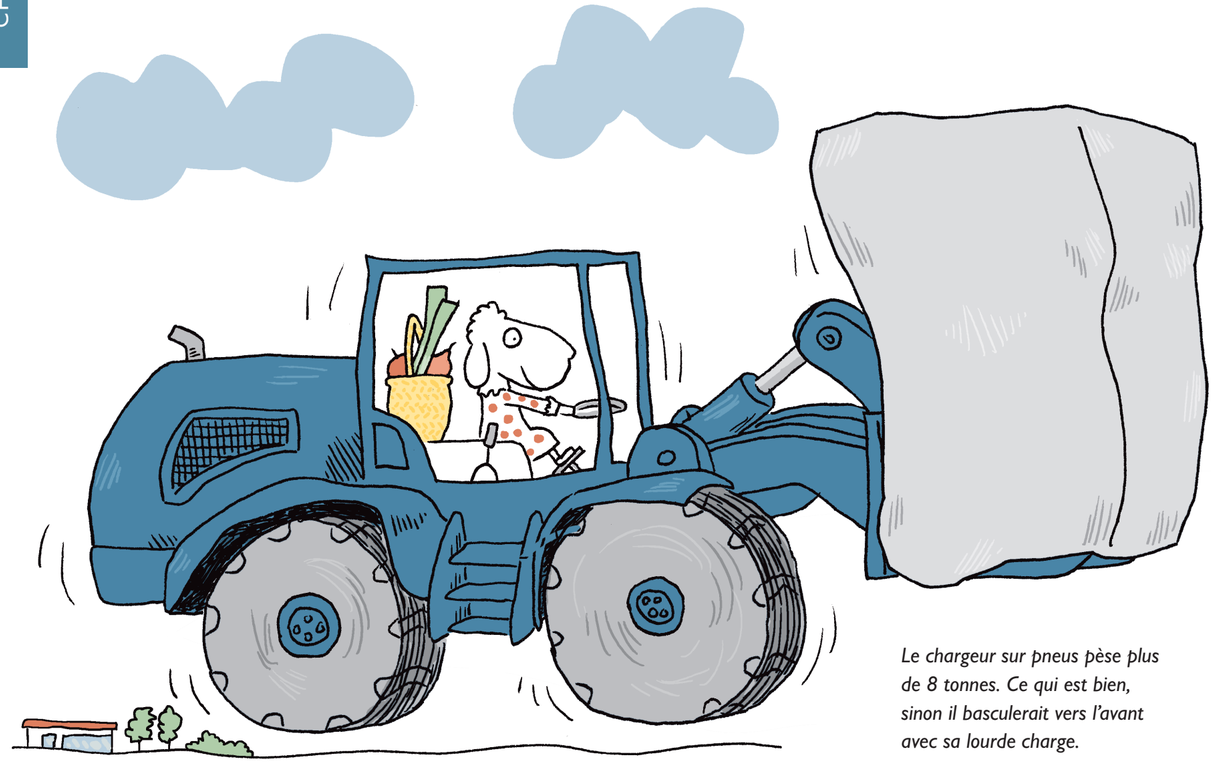

Le chargeur sur pneus pèse plus de 8 tonnes. Ce qui est bien, sinon il basculerait vers l'avant avec sa lourde charge.

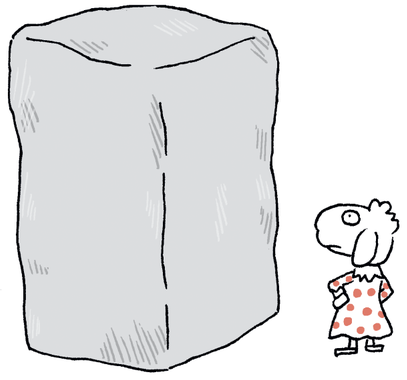

D'abord, Madame Brebis se trouve un peu désemparée face au bloc de pierre. Mais c'est toujours comme ça quand elle commence une nouvelle chose, elle a l'habitude. Puis, tout à coup, elle a une excellente idée. Madame Brebis a toujours d'excellentes idées.

Elle travaille toute la journée.
D'abord au marteau-piqueur,
puis au maillet et au ciseau à pierre.





Madame Brebis est très satisfaite du résultat.

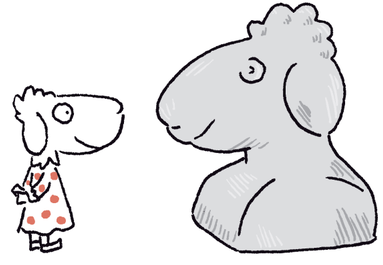

Ce matin-là, les enfants sont très inquiets. Quelque chose ne va pas
avec leur toboggan, l'accès est condamné avec un ruban rouge et blanc.
Heureusement, Madame Éléphant arrive avec son tombereau.
Elle apporte du sable neuf pour l'aire de jeux.

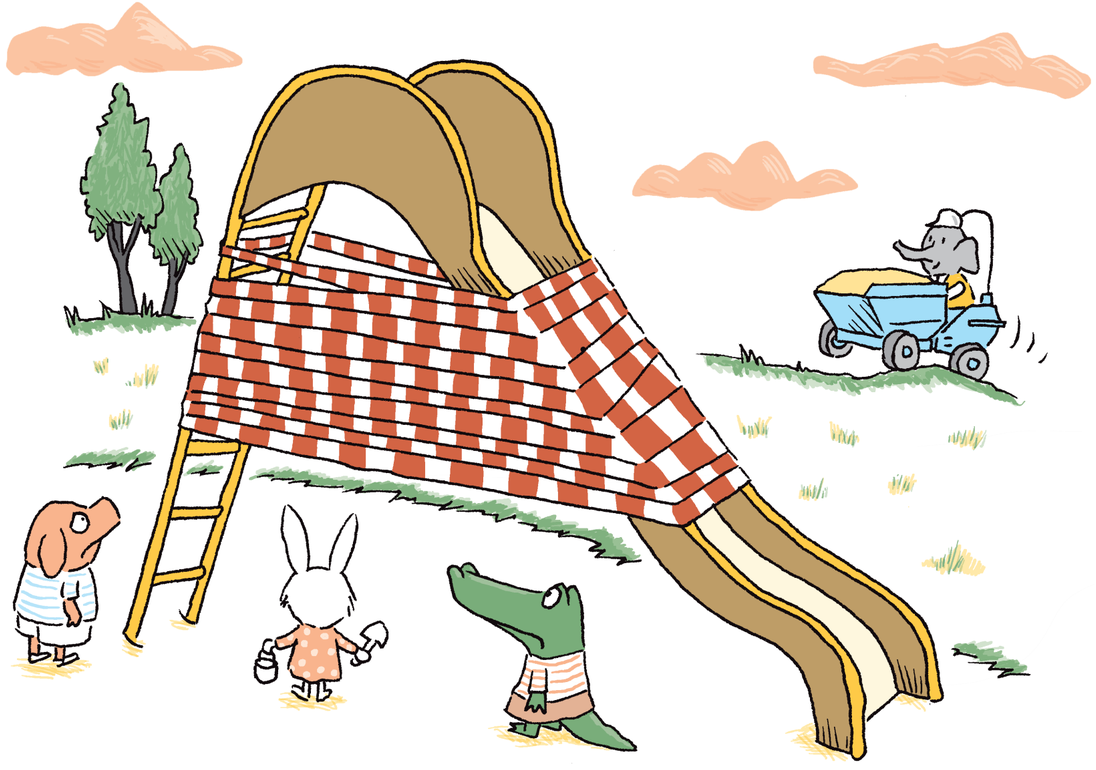

Une fois le sable déchargé, les enfants ont le droit de s'asseoir
dans la benne. Puis Madame Éléphant les déverse sur la pelouse.
Puis encore une fois. Et encore une. Et encore une.
Qui a encore besoin d'un toboggan ?
(C'est sans doute un peu interdit, mais ça ne fait rien,
ça reste entre nous.)

Souvent, on utilise le terme anglais « dumper » pour désigner le tombereau. Si on ne veut pas utiliser un grand camion benne (pour éviter d'abîmer la pelouse de l'aire de jeux), on prend un « mini-dumper ». Il existe aussi des tombereaux à benne rotative, qui peuvent décharger sur le côté.

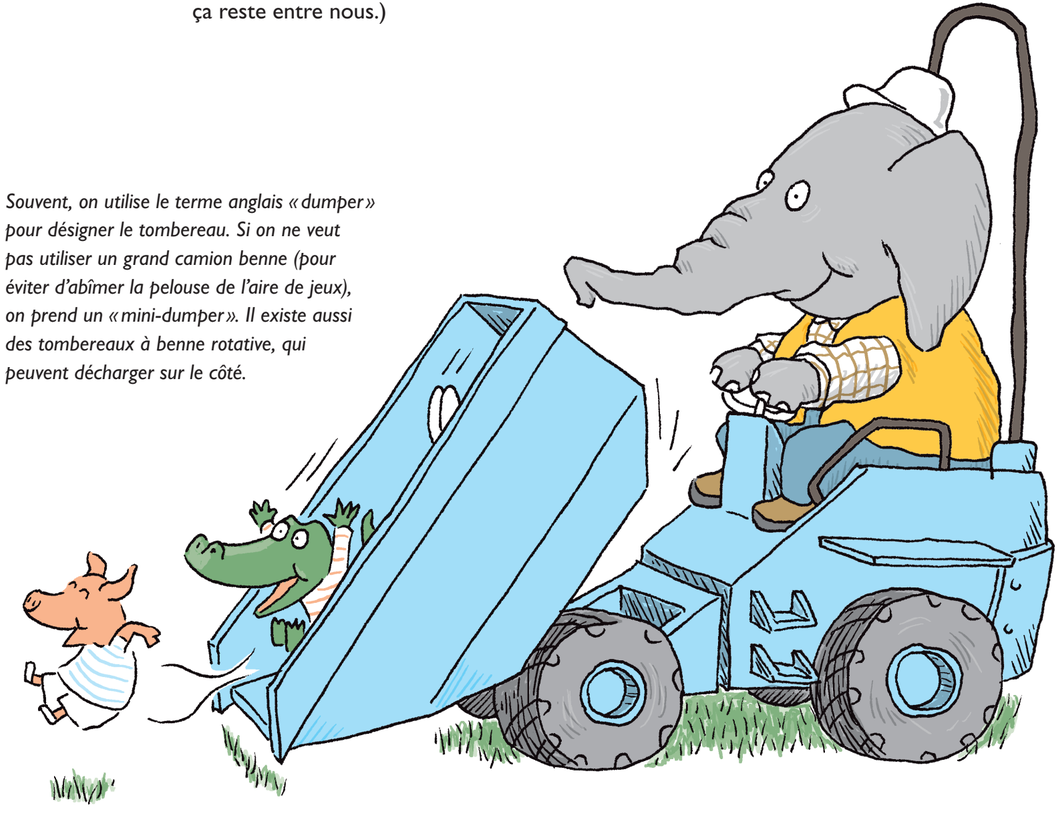

Madame Vache, qui est une pianiste concertiste très réputée, veut faire plaisir à ses sœurs moins célèbres. À l'aide de sa **grue télescopique**, elle transporte un piano dans leur pré. Elle y donnera un concert gratuit. Et si les autres vaches sont très précautionneuses, elles pourront, elles aussi, s'essayer à jouer une petite mélodie.

«Très joli, dira Madame Vache, vraiment très joli.»

Elle s'en réjouit d'avance.

La grue télescopique s'appelle comme ça parce qu'on peut entrer et sortir sa flèche comme un télescope. C'est très pratique.

Pour qu'elle ne bascule pas sur le côté, la grue télescopique est sécurisée par des essieux rétractables.

Par une froide journée d'hiver, Monsieur Élan, le travailleur forestier, part en forêt à bord de son **abatteuse**. Quelques arbres malades doivent être abattus pour éviter qu'ils contaminent les autres. S'il y a bien quelque chose que Monsieur Élan n'aime pas, c'est couper des arbres. Parfois, il croit qu'il s'est trompé de métier. (Mais au printemps prochain, il en plantera de nouveaux, promis.)

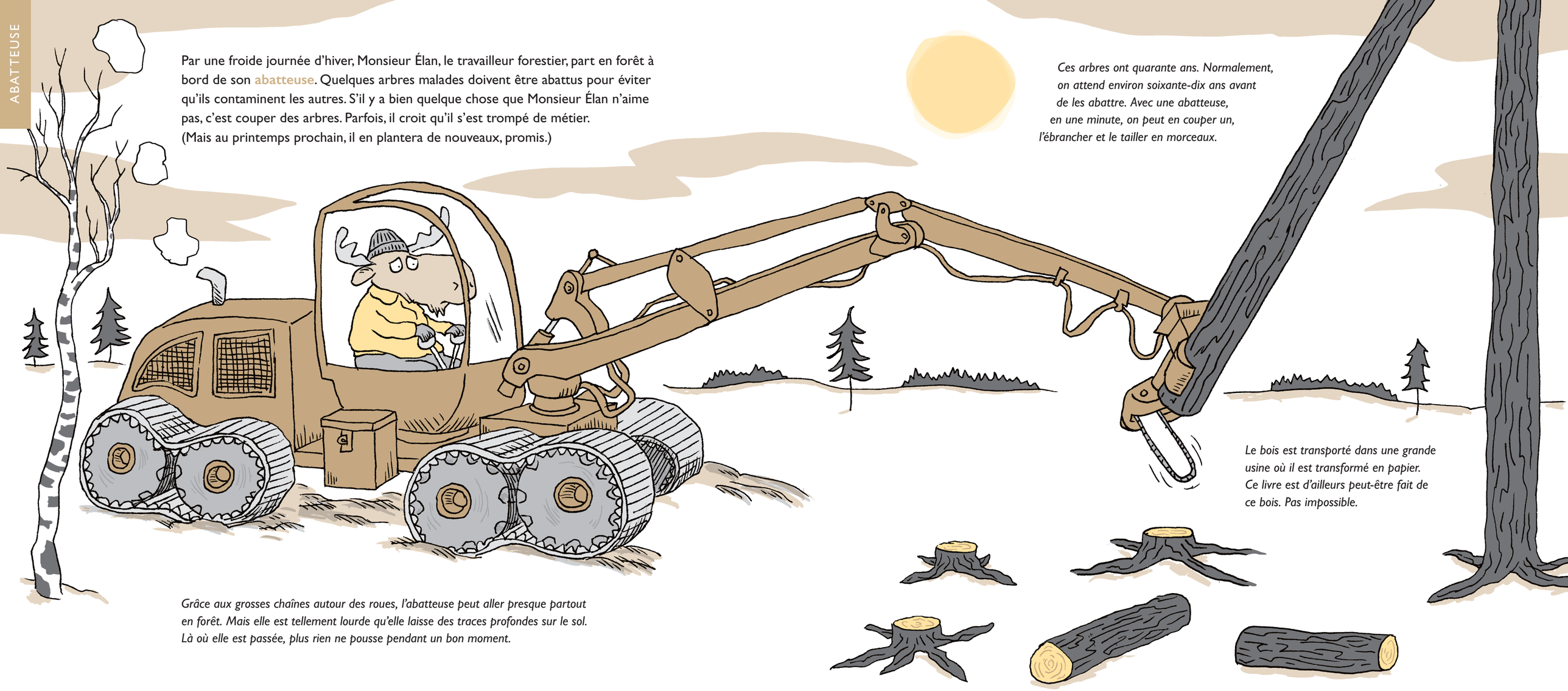

Ces arbres ont quarante ans. Normalement, on attend environ soixante-dix ans avant de les abattre. Avec une abatteuse, en une minute, on peut en couper un, l'ébrancher et le tailler en morceaux.

Le bois est transporté dans une grande usine où il est transformé en papier. Ce livre est d'ailleurs peut-être fait de ce bois. Pas impossible.

Grâce aux grosses chaînes autour des roues, l'abatteuse peut aller presque partout en forêt. Mais elle est tellement lourde qu'elle laisse des traces profondes sur le sol. Là où elle est passée, plus rien ne pousse pendant un bon moment.

Hier soir, Monsieur Loup a testé sa nouvelle **mini-pelle** et creusé un petit trou dans le pré des moutons. Quand il repasse ce matin, il voit que les moutons sont tombés dedans. Monsieur Loup est inconsolable. « Oh là là ! quelle bourde ! »

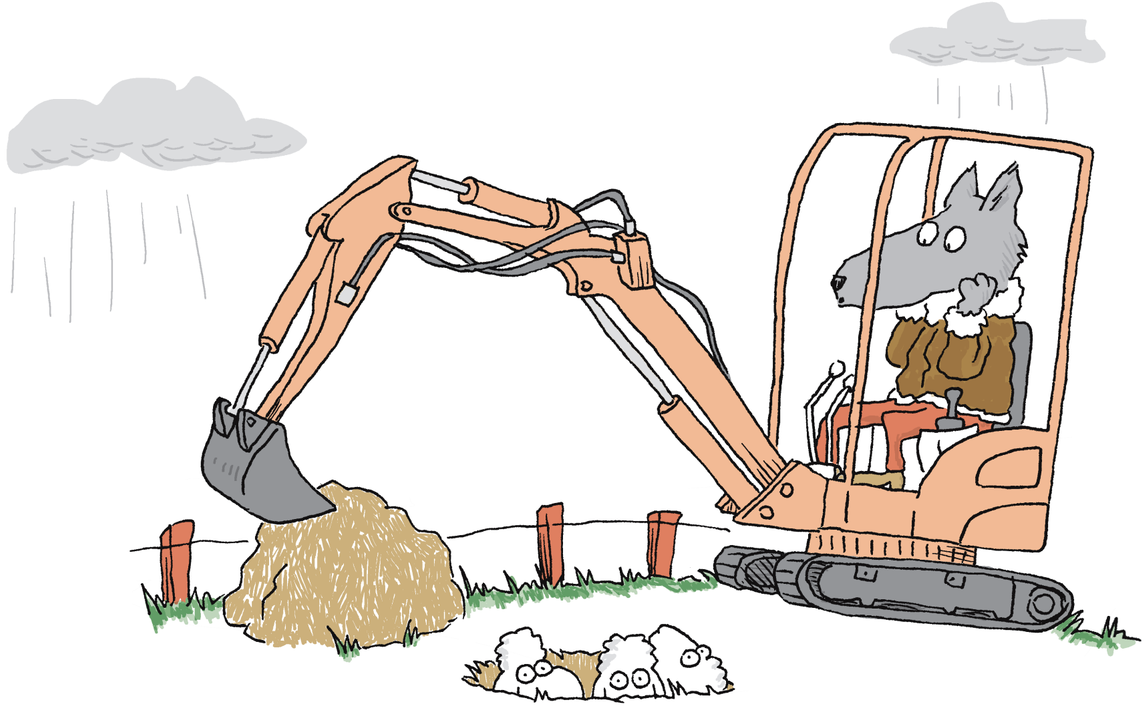

« Vous devez être complètement affamés ! dit Monsieur Loup. Vous savez quoi ? Je vous invite à manger à la maison. »
Les moutons trouvent que Monsieur Loup est un chouette type.

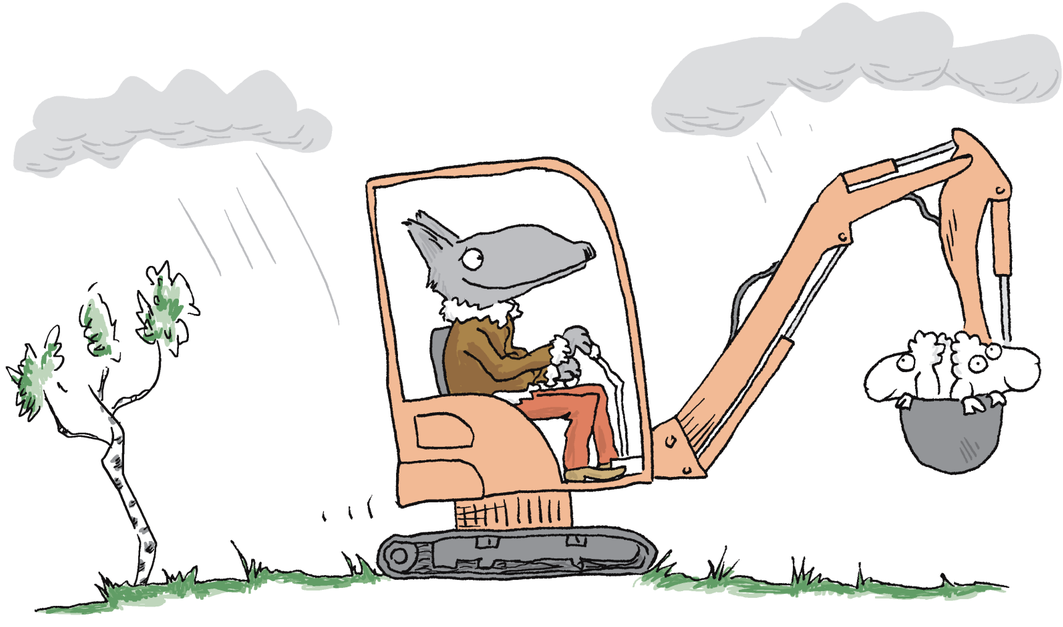

On utilise une mini-pelle quand une pelleteuse serait trop grande. Par exemple, quand on pose des câbles. La mini-pelle possède deux vitesses : 2,5 km/h quand on veut y aller doucement, et presque 5 km/h quand on est pressé.