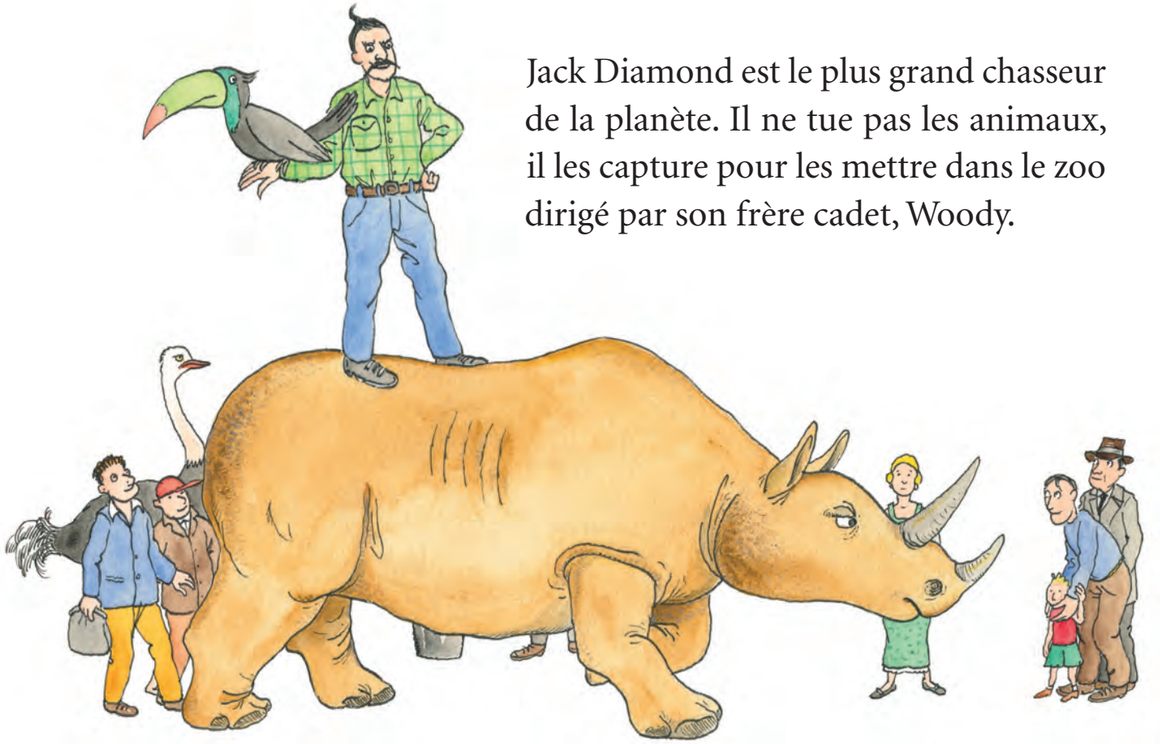

Jack Diamond est le plus grand chasseur de la planète. Il ne tue pas les animaux, il les capture pour les mettre dans le zoo dirigé par son frère cadet, Woody.

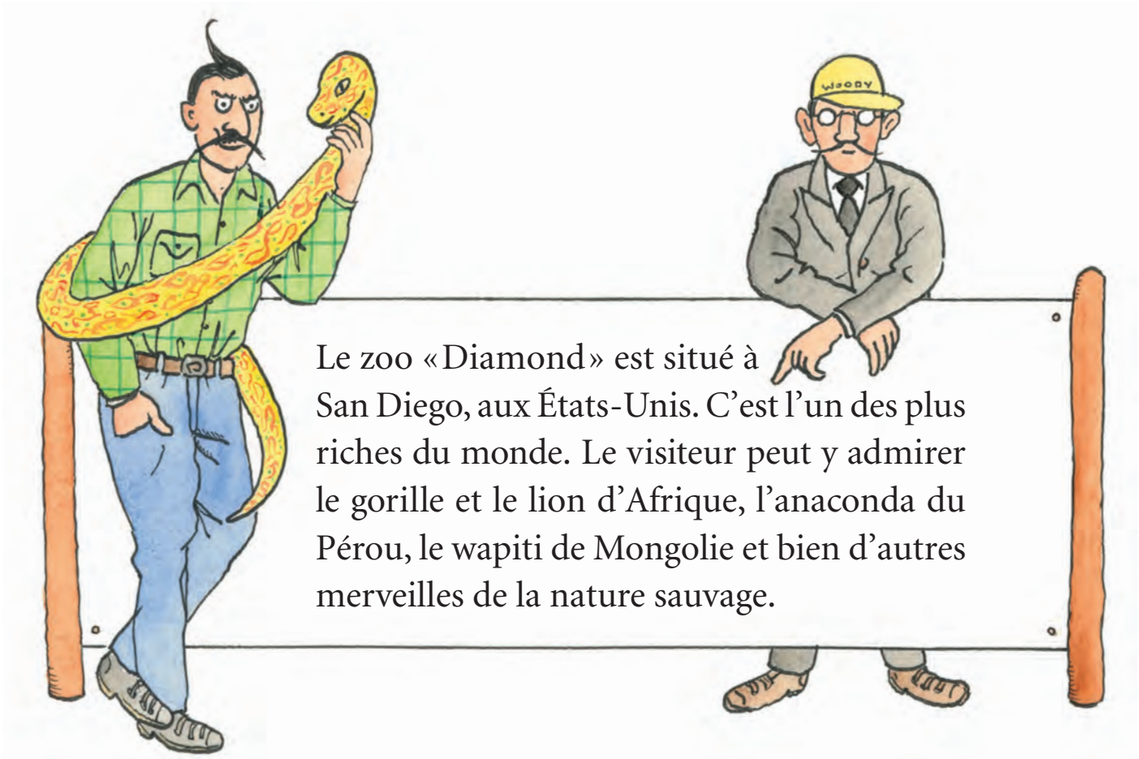

Le zoo «Diamond» est situé à San Diego, aux États-Unis. C'est l'un des plus riches du monde. Le visiteur peut y admirer le gorille et le lion d'Afrique, l'anaconda du Pérou, le wapiti de Mongolie et bien d'autres merveilles de la nature sauvage.

Toutes ces bêtes, sans exception, ont été mises en cage par Jack Diamond en personne.

Bien loin de San Diego, en Islande, un savant nommé Hallur Einarsson a fait une découverte. Il a mis la main sur un manuscrit vieux de 300 ans où il est question d'une créature inconnue.



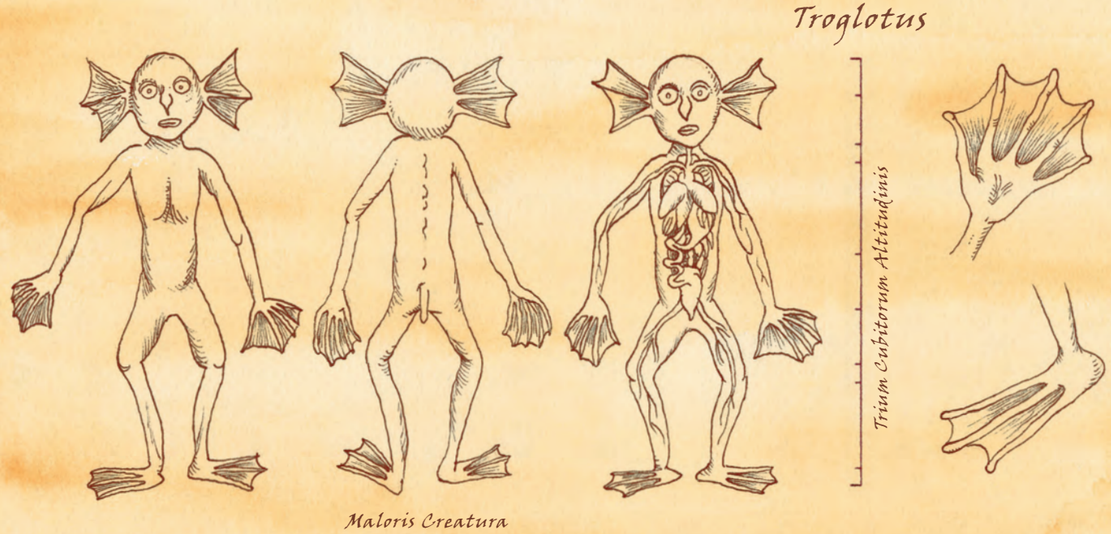

Le manuscrit est écrit en latin. Son auteur raconte avoir trouvé une bête morte, mi-homme, mi-triton, au pied du volcan Falafol. C'était à la suite d'une éruption. Il a dessiné la bête, l'a mesurée et même disséquée.
Il lui a donné un nom : TROGLOTE.

Aujourd'hui, le monde entier parle de l'homme-triton d'Islande. Une telle créature a-t-elle pu exister réellement ou s'agit-il d'une invention, d'un canular ? Les avis sont partagés…

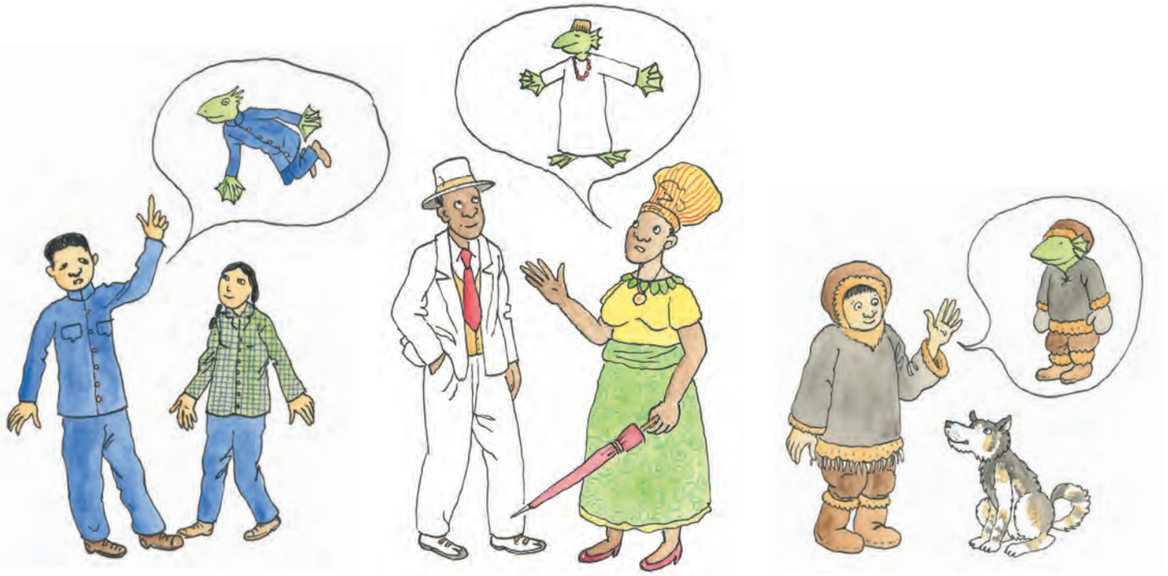

« Troglote… troglote… » Jack Diamond n'a que ce mot-là à la bouche. Il fait sa valise en quatrième vitesse et se rend à Reykjavik, capitale de l'Islande, pour rencontrer le professeur Einarsson et examiner le fameux manuscrit.



Jack Diamond voudrait que l'avion aille plus vite. Il est si impatient qu'il se ronge les ongles pour la première fois de sa vie.



Après avoir déposé ses bagages au Grand Hôtel de Reykjavik, Jack Diamond se rend chez le professeur Einarsson. Il n'a même pas pris le temps de se doucher.

