
Montez vite dans la montgolfière ! On part en voyage !


En voyage à la plage ?
Oh là là, c'est haut, Pop !
Oui ! Regardez... On voit la mer à l'horizon !
On est bientôt arrivés, Pop ?


Youpiii!!! Allez... hop! Tout le monde fait plouf!
Oh là là, mais, Pop...
Il y a TROP de vagues!
Elles sont énormes!
On peut même pas se baigner!
ÇA FAIT PEUR, POP!

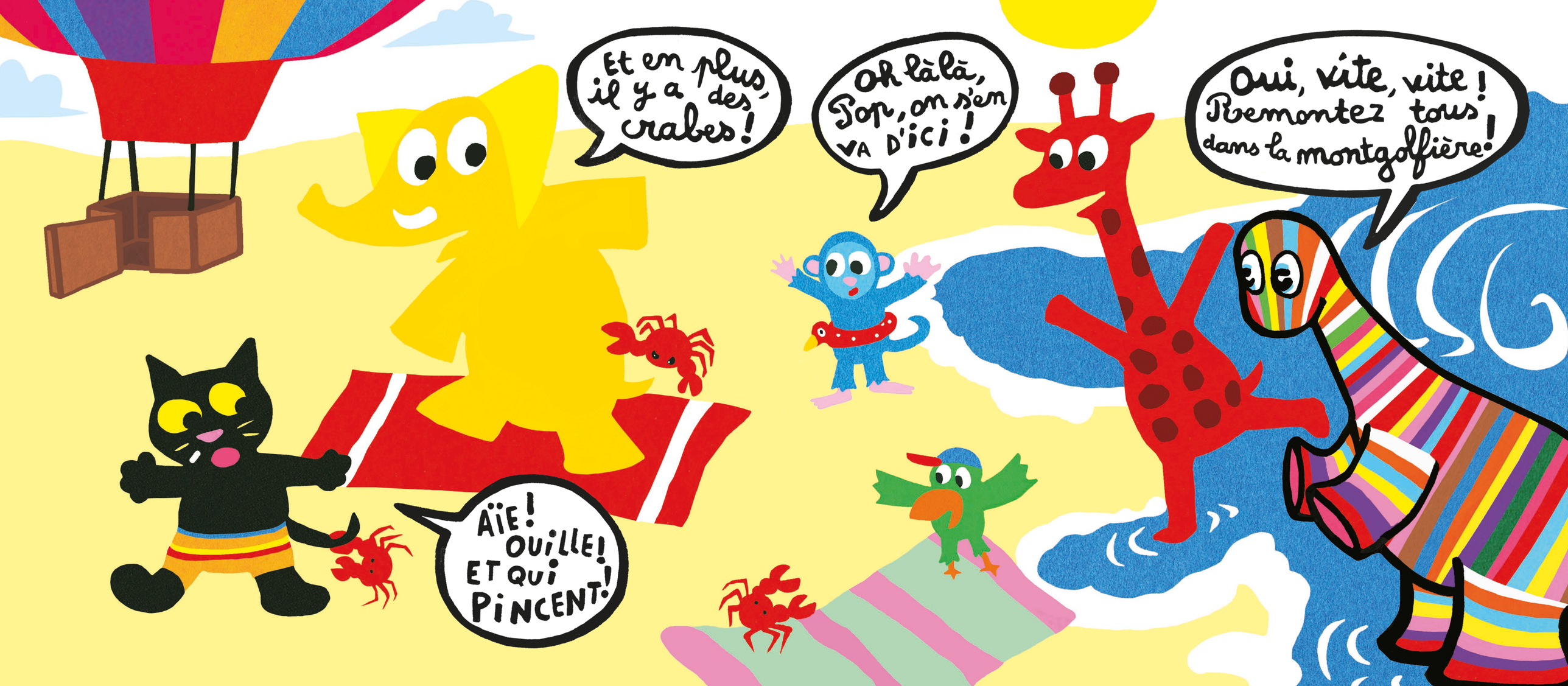
Et en plus, il y a des crabes !
Oh là là, Pop, on s'en va d'ici !
Oui, vite, vite ! Remontez tous dans la montgolfière !
Aïe ! Ouille ! Et qui pincent !

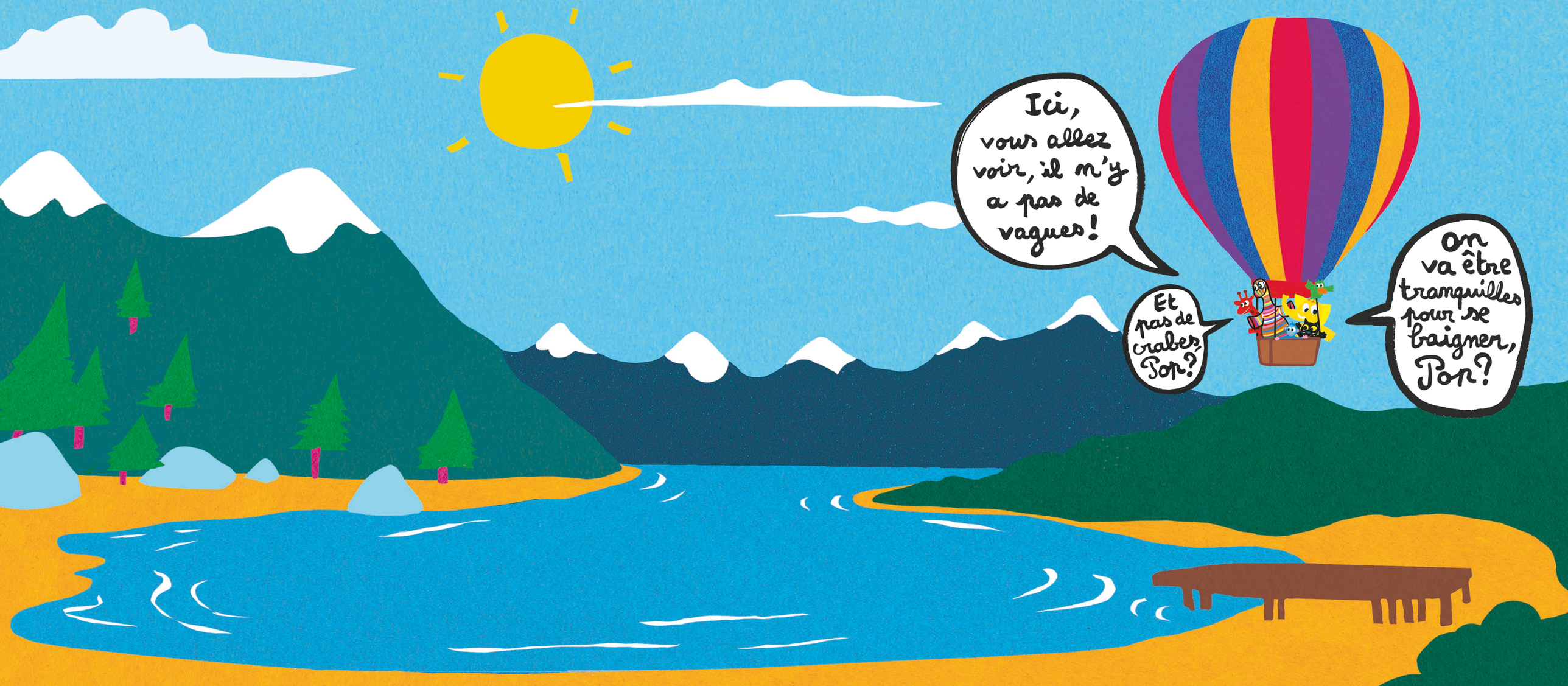
Ici, vous allez voir, il n'y a pas de vagues!
Et pas de crabes, Pop?
On va être tranquilles pour se baigner, Pop?