– Mmmm ! grogne l’élan.
Le soleil se couche.
Il est temps…

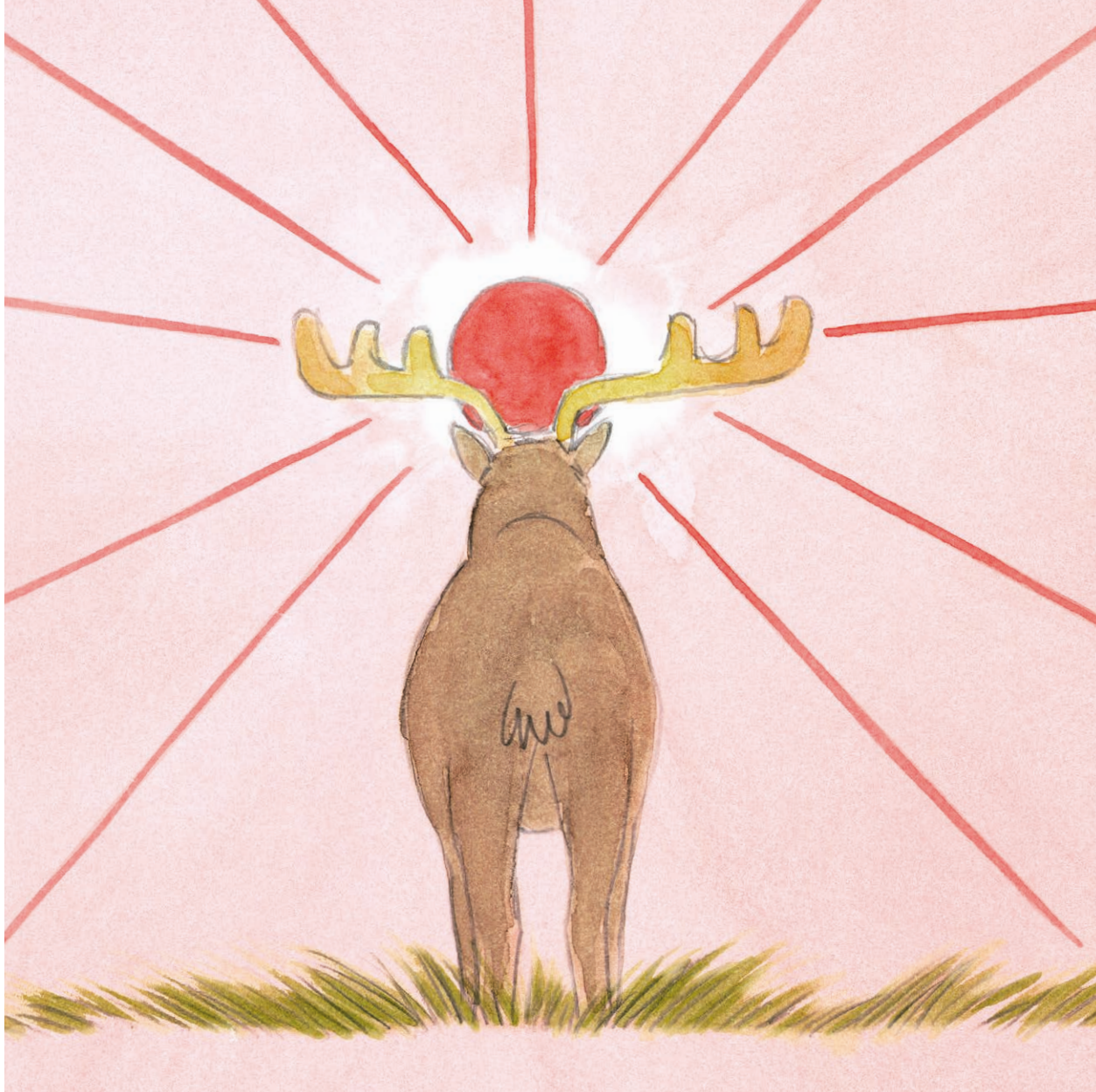

– Côa-côa ! coasse la grenouille.
Le soleil se couche.
Il est temps…

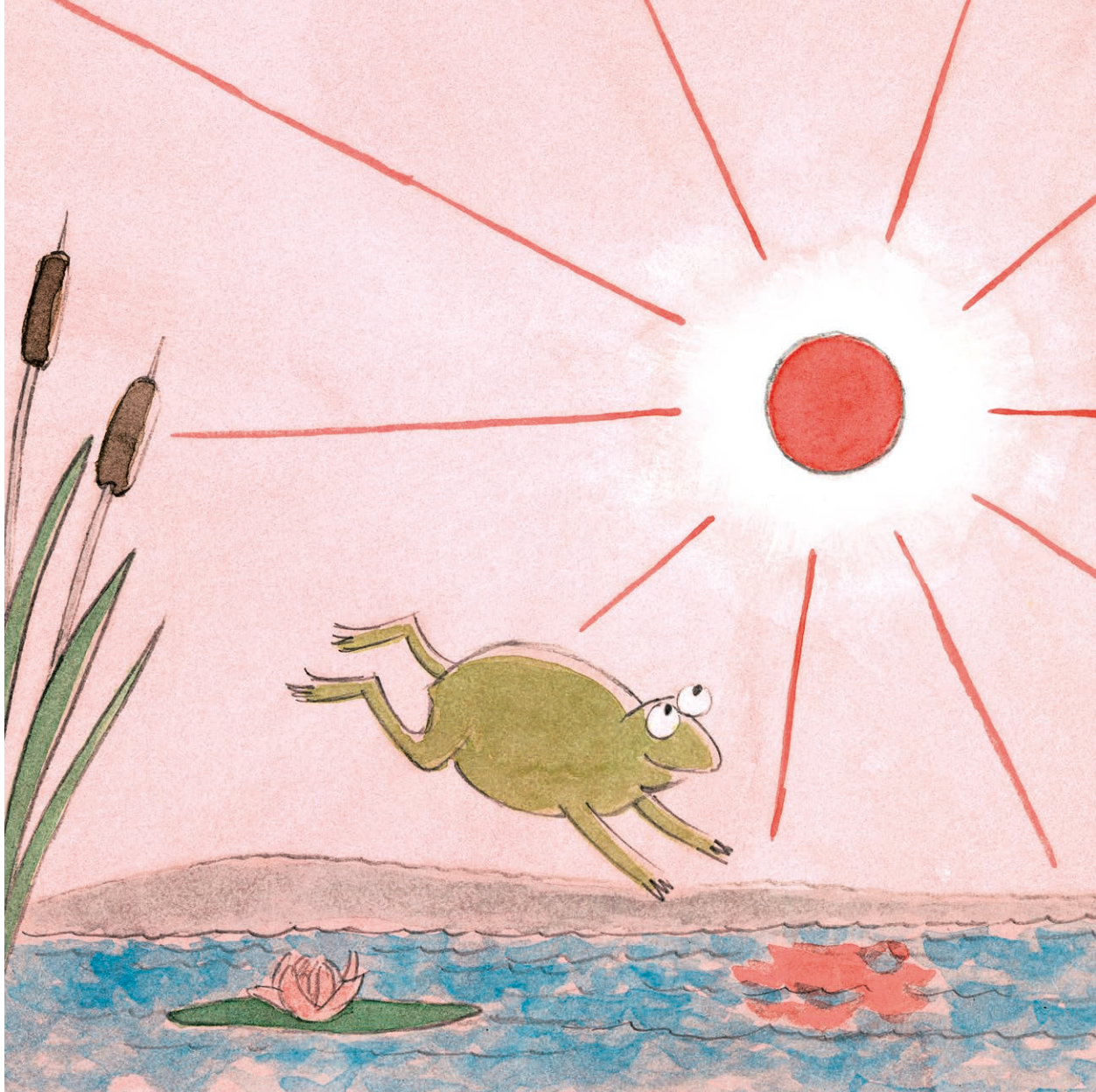

– Ssssss ! siffle le serpent.
Le soleil se couche.
Il est temps…

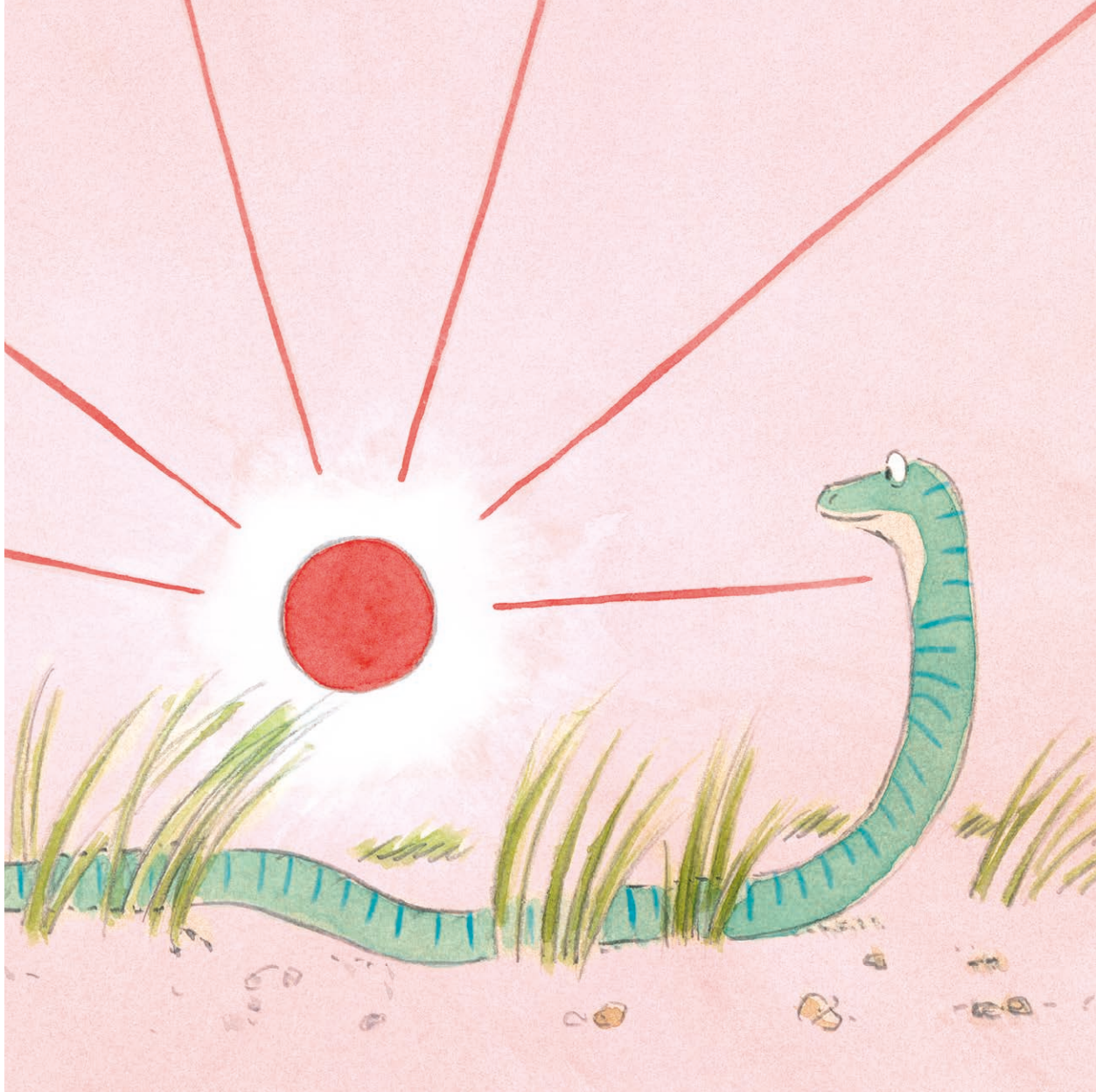

– Ho ho ! pense l'écureuil.
Le soleil se couche.
Il est temps…

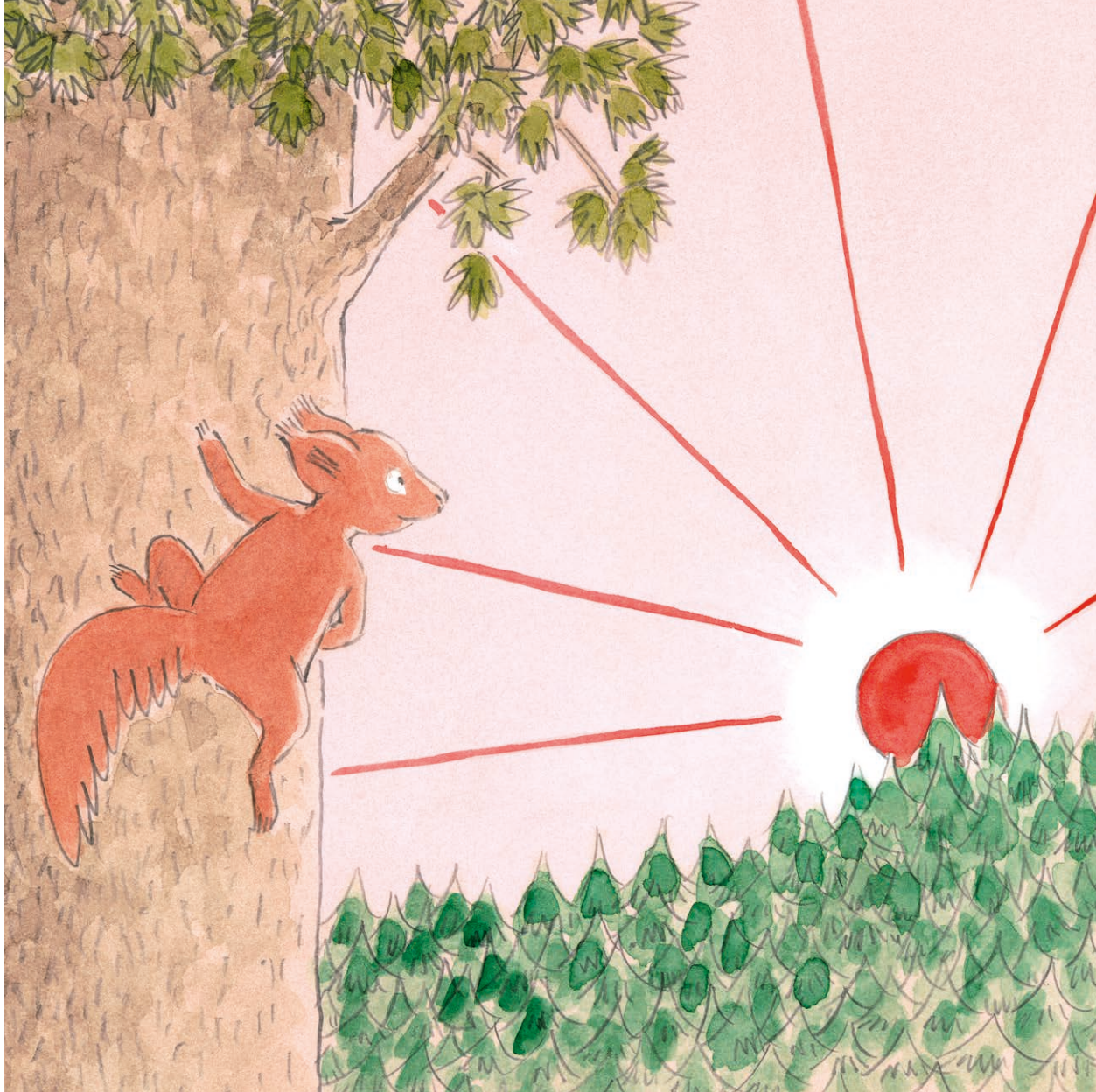

– Hihihi ! glapit le renard.
Le soleil se couche.
Il est temps…

