Petit Bonhomme a un souci… c'est sûr !

Un souci minuscule,
mais un souci quand même.





Son souci, c'est qu'il se sent seul.
Et il n'aime pas ça du tout ! du tout !

Le problème avec un souci, même minuscule,
c'est que ça peut grossir très vite si on le garde pour soi.

Vite !
Petit Bonhomme veut partager son souci
avec Noiseau.





Ah, zut !
Il se souvient maintenant
que Noiseau est parti en voyage.

Vite, vite !
Petit Bonhomme veut en parler à Fourmi.



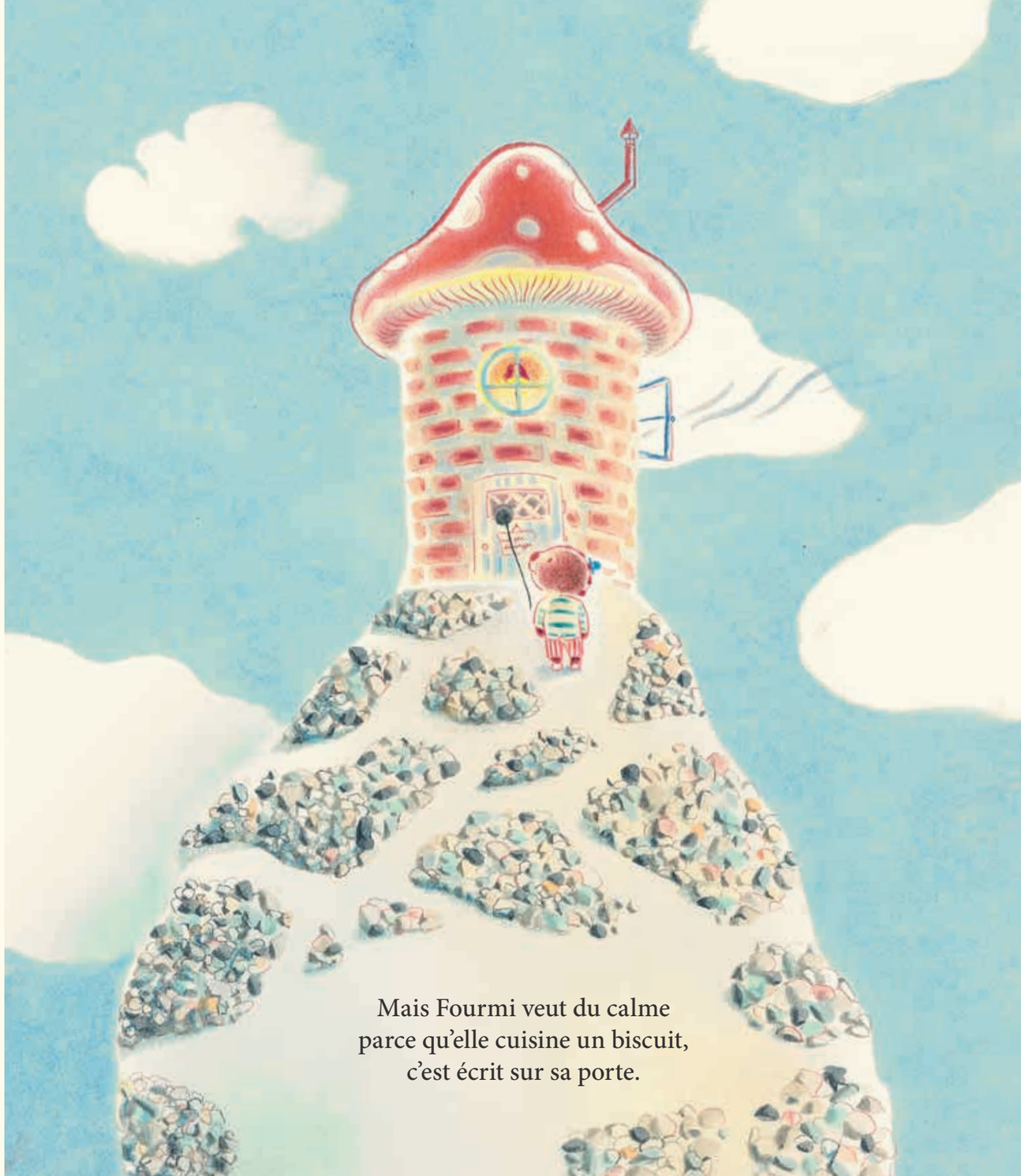

Mais Fourmi veut du calme
parce qu'elle cuisine un biscuit,
c'est écrit sur sa porte.