Léon vit dans un grand parc.
Il a choisi un bel arbre
et tout va bien pour lui,
merci !




Mais un matin, quelque
chose l'intrigue...
Au pied de son arbre,
il trouve...
une malle.



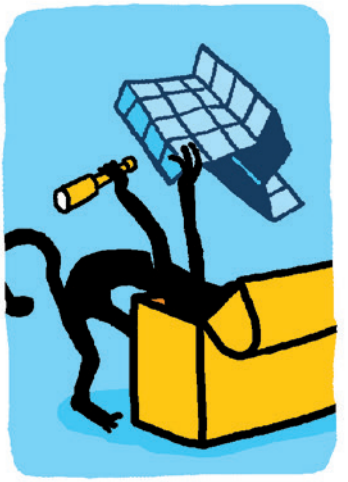

Qui a bien pu oublier…

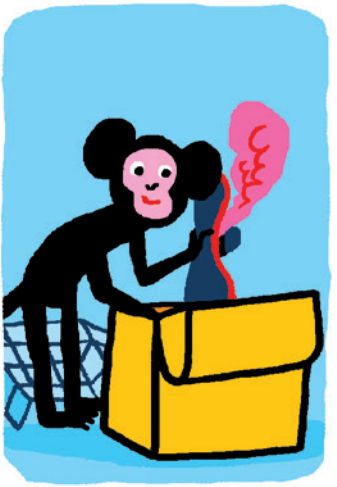



… une malle d'explorateur ?

Drôle
d'histoire !



