C'EST LE SOIR.
PAULO EST BIEN COUCHÉ
DANS SON LIT.
MAIS IL A UN PROBLÈME...



« PAPA !
TU PEUX VENIR,
S'IL TE PLAÎT ? »





« ÔÔÔ-HA !
QUE SE PASSE-T-IL,
FISTON ? »

« J'ARRIVE PAS
À DORMIR… »


« QUAND ON N'ARRIVE PAS À DORMIR, C'EST SIMPLE: IL FAUT COMPTER LES MOUTONS ! »
« AH BON ? »

« JE COMMENCE.
ALORS...

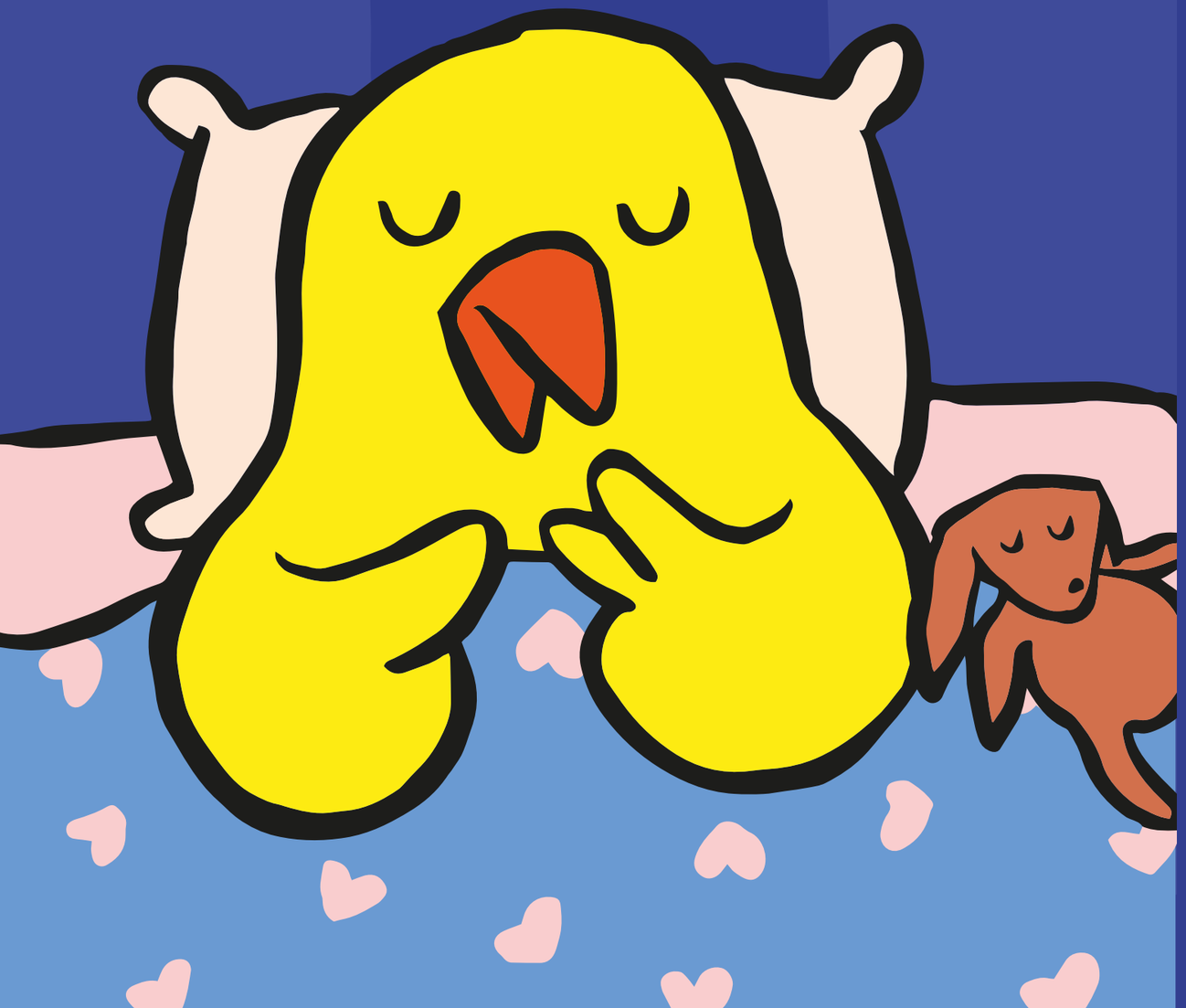

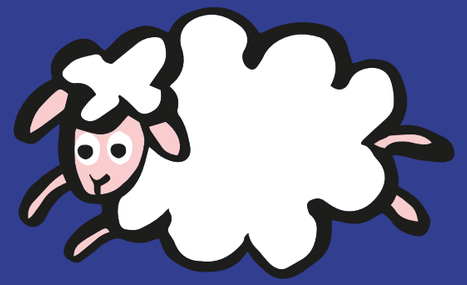

1 MOUTON,

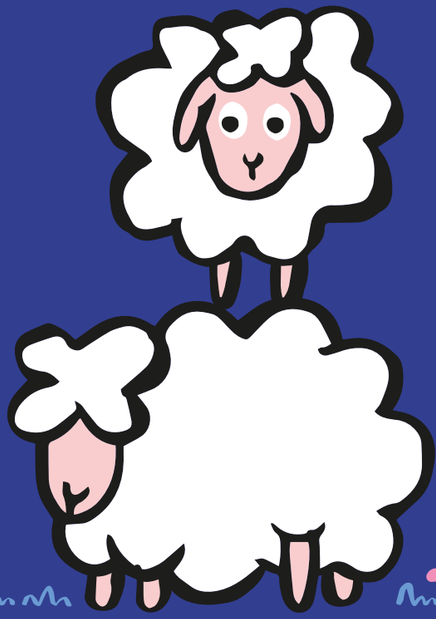

2 MOUTONS, 3 MOUTONS... »