Aujourd'hui,
Monsieur Mathis
se réveille
de bonne heure.

Une grosse journée
de travail l'attend.



Vite,
il boit un
petit café.

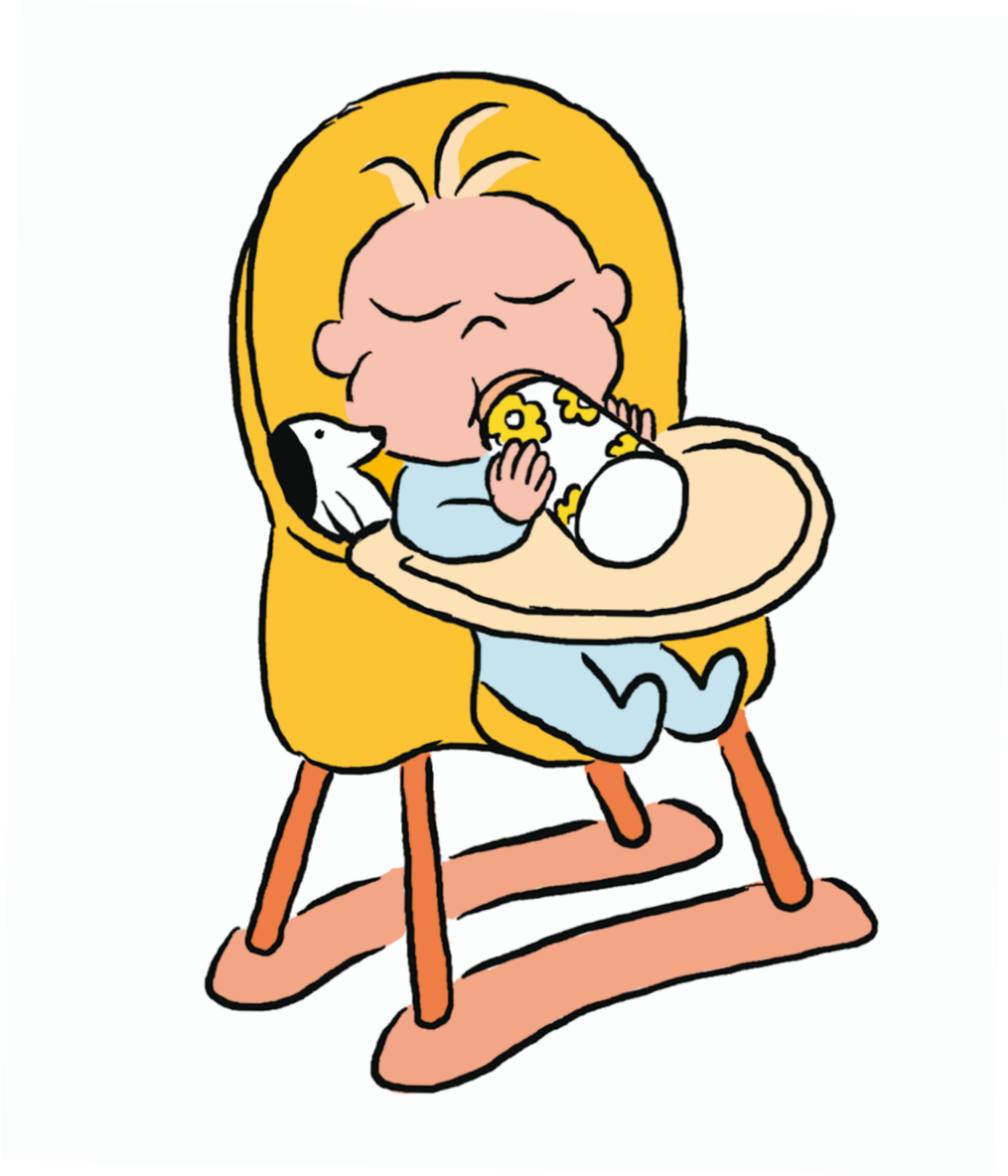

Puis il prend une bonne douche bien ravigotante.

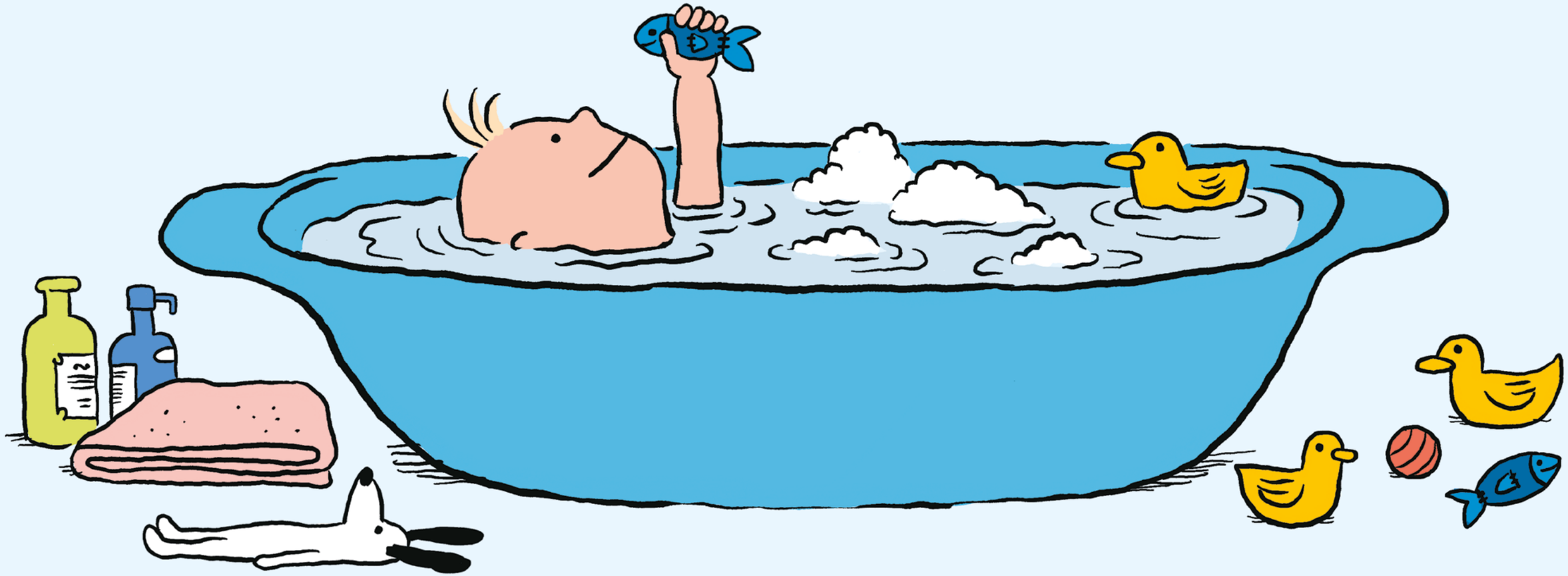

Et il enfile
son costume
le plus élégant.



Il attrape sa mallette,
et le voilà parti dans
sa belle voiture rouge.

