Cet après-midi-là, Elmer, l'éléphant bariolé, s'apprête à partir se promener quand arrivent deux petits éléphants, suivis de leur maman.
« Bonjour, Elmer, dit la maman. Peux-tu garder Stella et Mel, s'il te plaît ? Je vais rendre visite à ma sœur. »



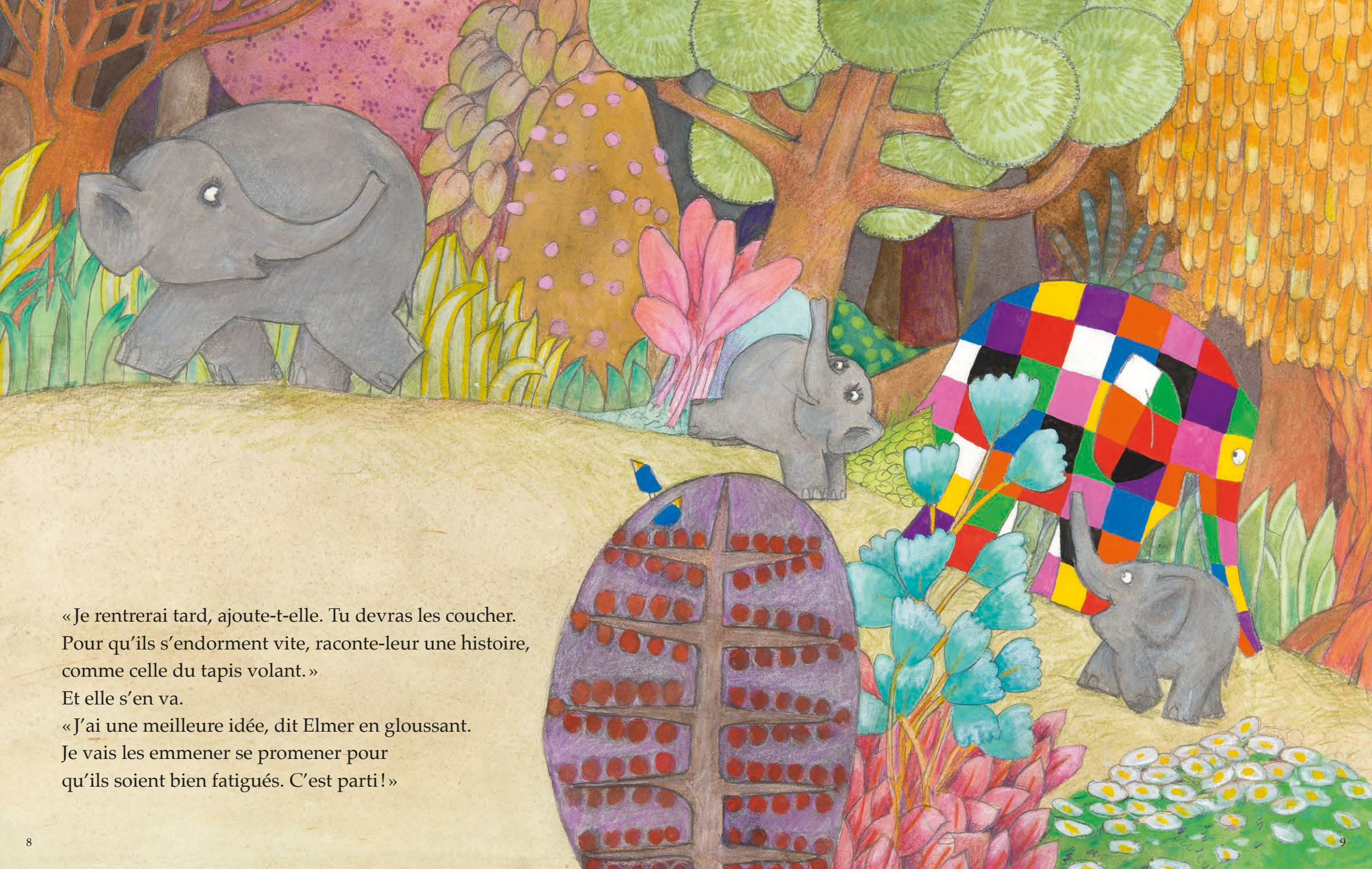

« Je rentrerai tard, ajoute-t-elle. Tu devras les coucher.
Pour qu'ils s'endorment vite, raconte-leur une histoire,
comme celle du tapis volant. »
Et elle s'en va.
« J'ai une meilleure idée, dit Elmer en gloussant.
Je vais les emmener se promener pour
qu'ils soient bien fatigués. C'est parti ! »

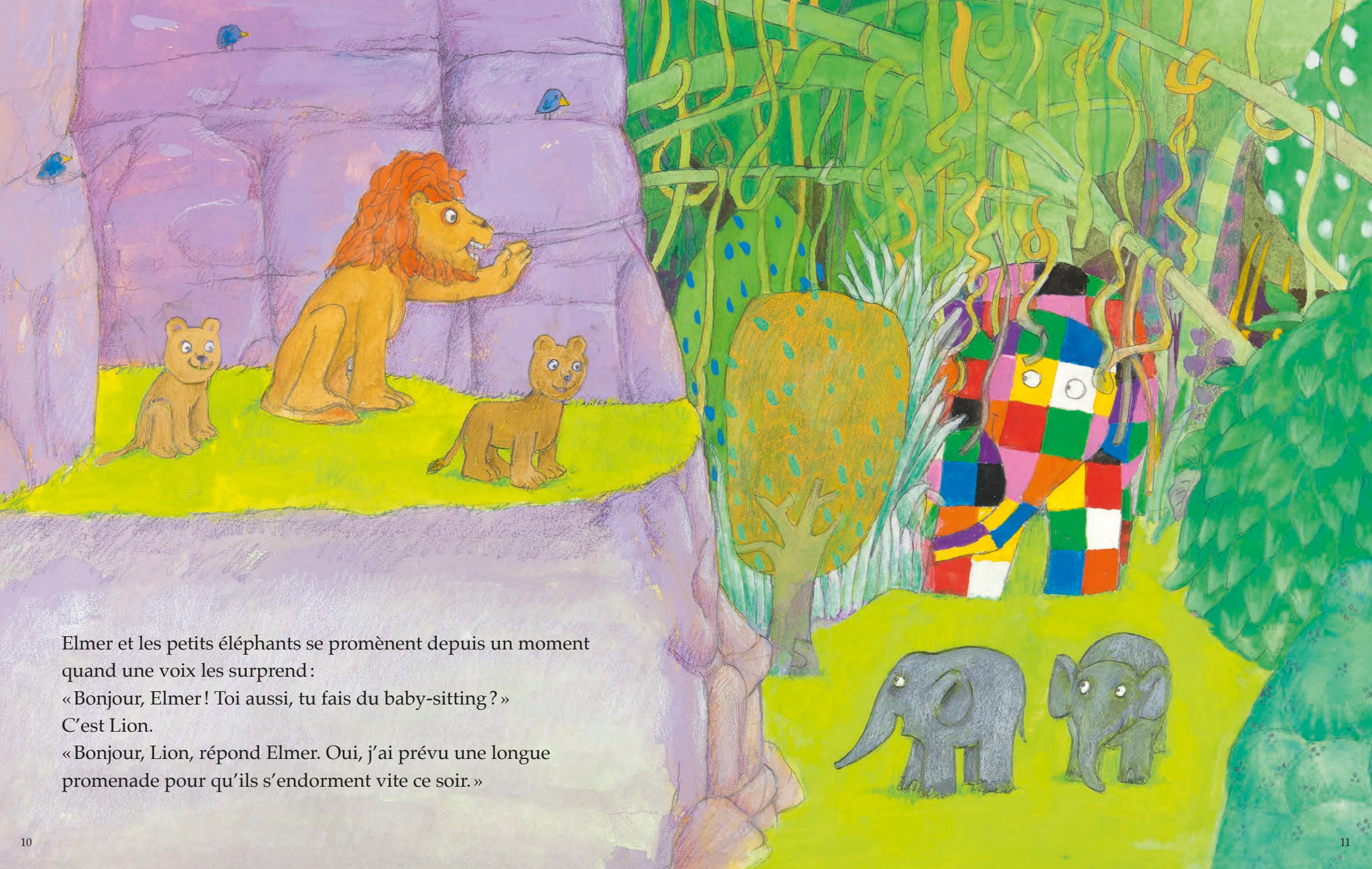

Elmer et les petits éléphants se promènent depuis un moment quand une voix les surprend :
« Bonjour, Elmer ! Toi aussi, tu fais du baby-sitting ? »
C'est Lion.
« Bonjour, Lion, répond Elmer. Oui, j'ai prévu une longue promenade pour qu'ils s'endorment vite ce soir. »

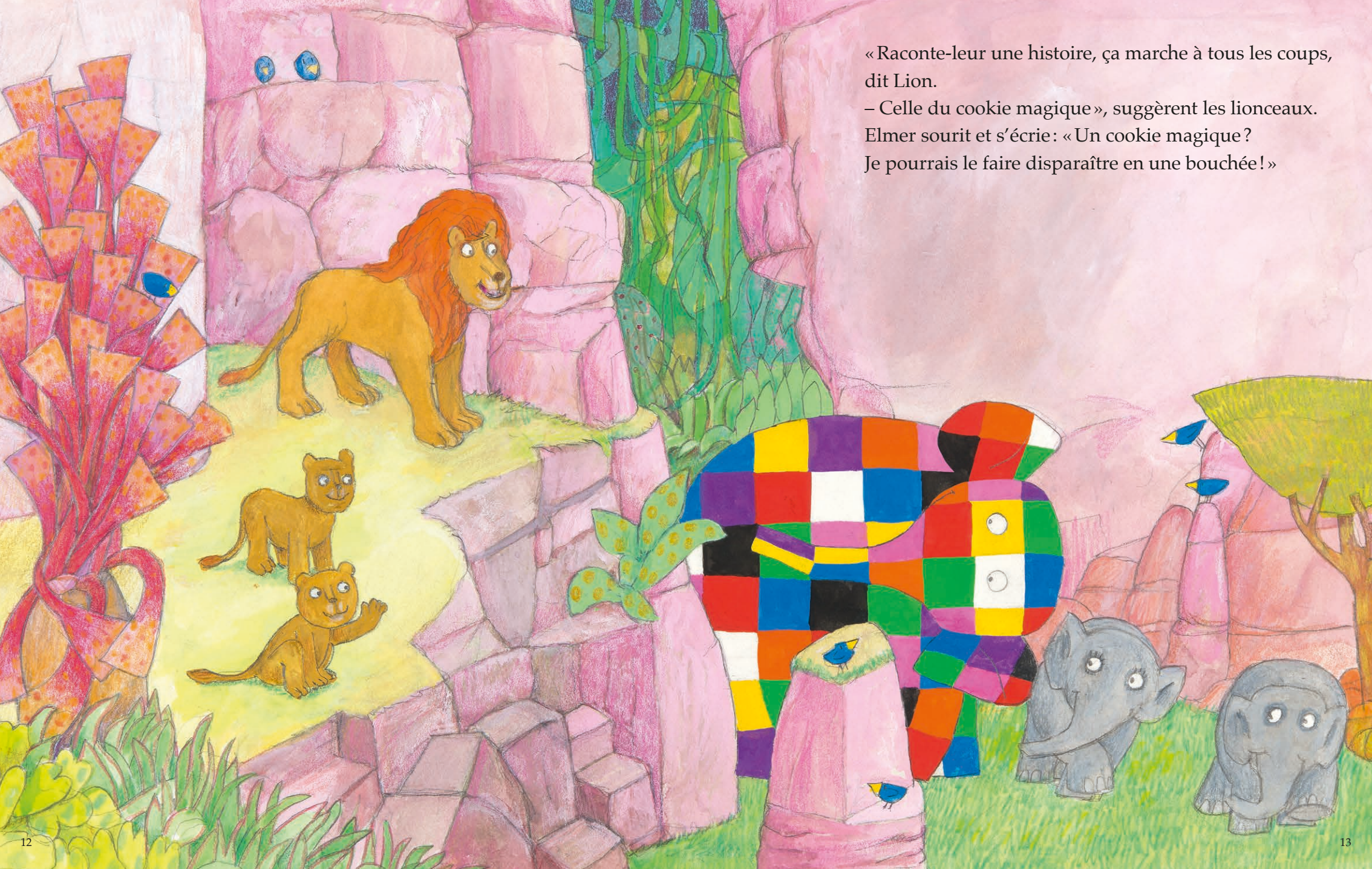

« Raconte-leur une histoire, ça marche à tous les coups, dit Lion.
– Celle du cookie magique », suggèrent les lionceaux.
Elmer sourit et s'écrie : « Un cookie magique ?
Je pourrais le faire disparaître en une bouchée ! »

Les trois éléphants atteignent bientôt la rivière.
« Alors, Elmer, c'est toi qui gardes Stella et Mel ?
demande Crocodile.
– Bonjour, Crocodile, répond Elmer. Oui, et j'espère
qu'après cette promenade ils s'endormiront vite ce soir. »

