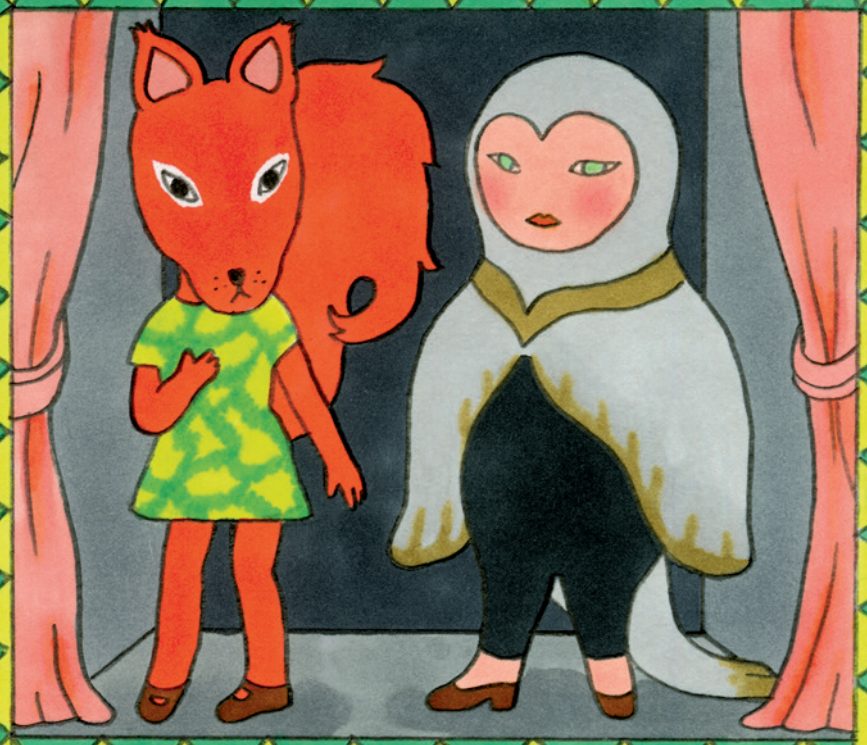

Maria et Liv
se connaissent depuis
toujours et ont la chance
de vivre côte à côte.



Tous les lundis, Liv invite
son amie Maria à prendre
le petit-déjeuner, une jolie
habitude pour commencer



la semaine en douceur,
partager du gâteau et
papoter de tout, de rien.



« Tu sais, Maria, j'ai rêvé
cette nuit aux cailloux
que l'on collectionnait
lorsqu'on était petites,
à nos coquillages ramassés
à chacun de nos voyages.
Tu te souviens de notre
séjour aux îles Méroé,
tu te souviens de tout ça ? »



« Mais oui ! De tous les coquillages, les jaunes étaient nos préférés. Les cailloux blancs étaient censés nous porter bonheur.