ACTE 1

L'histoire du soir

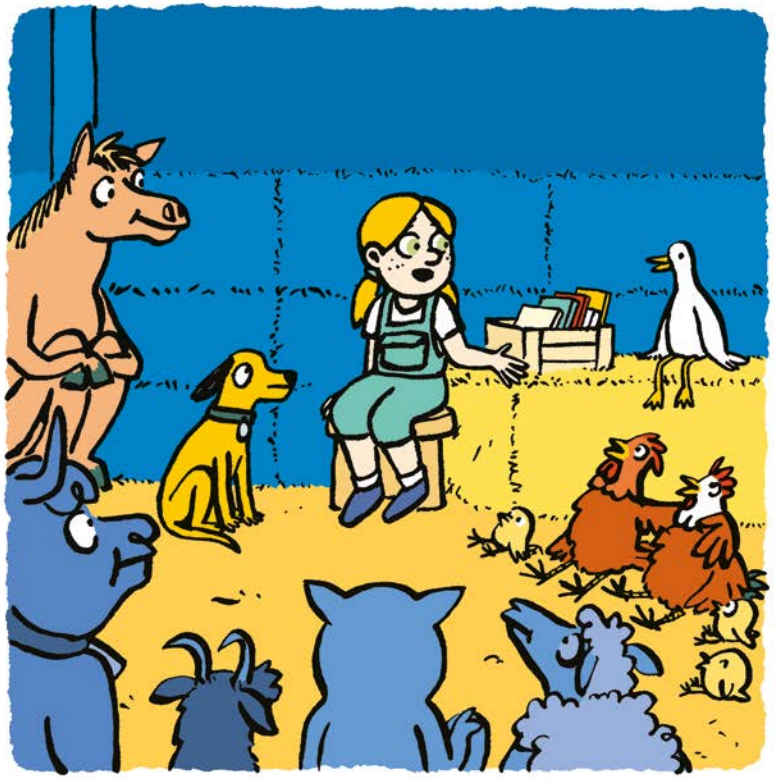

Chaque jour, avant le coucher,
Ninon lit un livre aux animaux :
c'est l'histoire du soir.
Archie adore ce moment.



« Alors, qu'est-ce que je vous lis, aujourd'hui ? » demande Ninon.
« *Le Loup et l'Écureuil* ! » crie Archie.
« Oui ! *Le Loup et l'Écureuil* ! » crient les animaux.



« Je m'en doutais un peu… »
Et Ninon lit l'histoire du loup et de l'écureuil.
Archie adore ce livre.

C'est l'histoire d'un loup
qui a très faim,



il veut manger un écureuil,
mais l'écureuil n'est pas
d'accord, forcément.







Et aussi, il y a plein d'autres
animaux dans la forêt,



et à la fin
ça se termine bien.



Pour l'écureuil.



« Bravo ! »
« Vive l'écureuil ! »
L'écureuil a encore gagné.
Archie adore cette fin.



Ensuite, Archie et les animaux vont se coucher, heureux de leur lecture.
Ils attendent déjà avec impatience l'histoire du lendemain.



Et le lendemain, quand vient l'heure de choisir le livre…
« Bon, et ce soir, qu'est-ce qu'on l… ? »
« *Le Loup et l'Écureuil* ! »
« *Le Loup et l'Écureuil* ! »



« Vous êtes sûrs ? On l'a lu hier… et peut-être même avant-hier, non ? »
« C'est pas grave ! » crie Archie. Archie adore *vraiment* cette histoire.