- Papa ! On a un problème :
on veut lire le même livre...

- Mais on l'a vu tous les deux en premier !

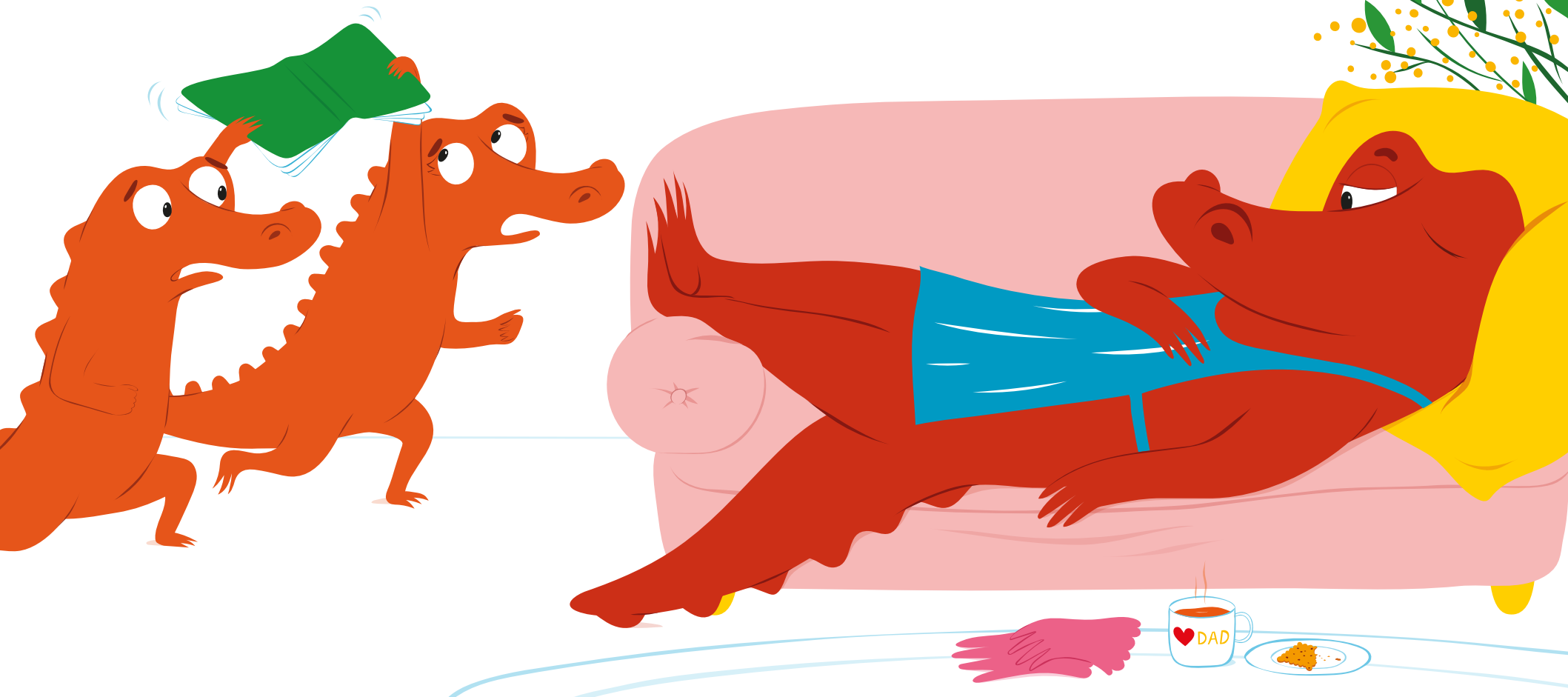

- Vous n'avez qu'à le partager...

- Ben, on peut pas couper le livre en deux quand même !

- Ça va l'abîmer !



- Je voulais dire : partager la lecture du livre.

- Ah d'accord ! Le lire à deux
en même temps, quoi !

- Super idée !

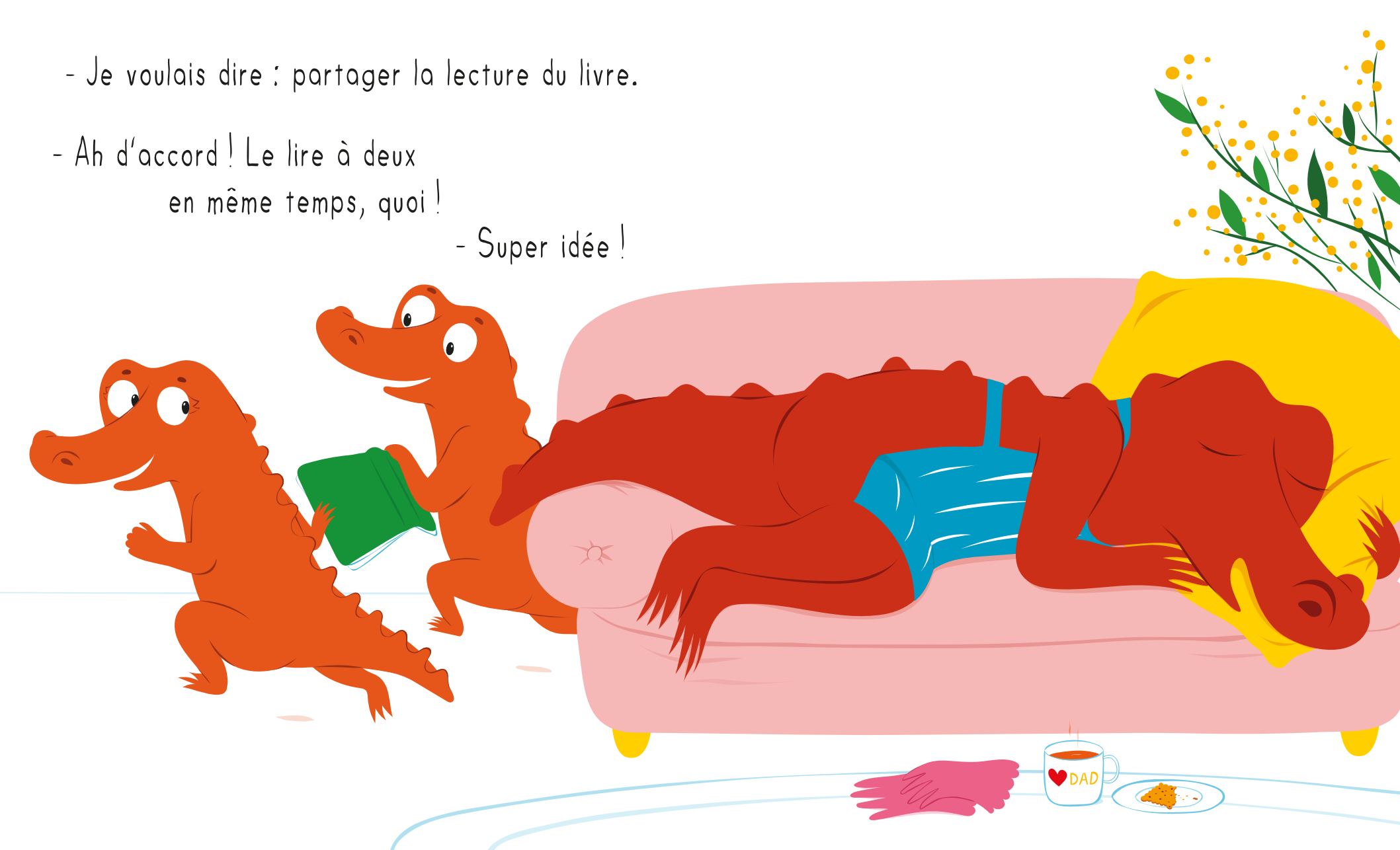

- Bon, Crocus, c'est moi
qui tourne les pages...

- Non, Mim, c'est moi !



- Papa, on a un nouveau problème !

- On veut tous les deux tourner les pages !

- Ça va, ça va, j'ai compris...

