- C'est aujourd'hui !

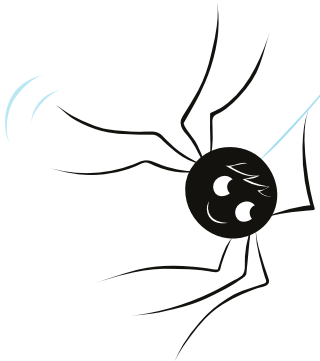

- On y va.

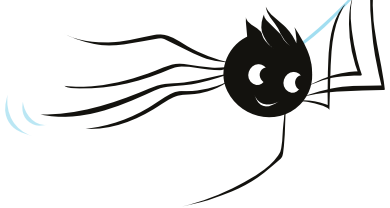

- Suivez-moi...

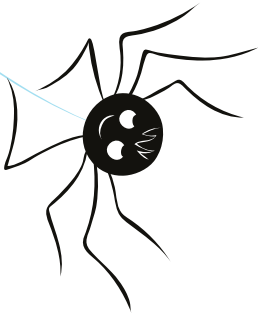

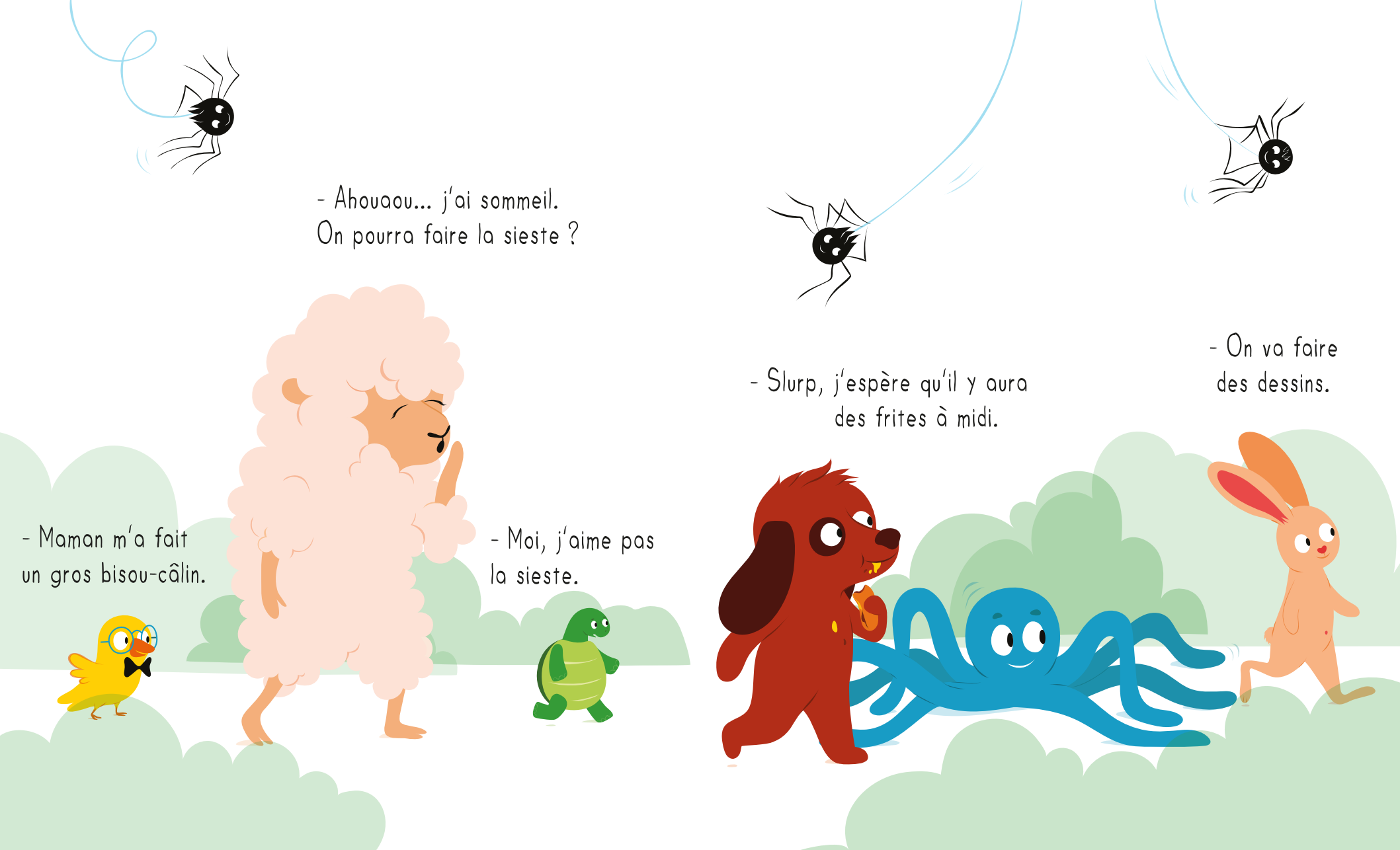
- Maman m'a fait un gros bisou-câlin.
- Ahouaou... j'ai sommeil. On pourra faire la sieste ?
- Moi, j'aime pas la sieste.
- Slurp, j'espère qu'il y aura des frites à midi.
- On va faire des dessins.


- Je veux pas y aller, snif, j'ai trop peur.
- On va chanter, on va se faire des nouveaux copains.
- Qu'est-ce qui se passe ?
- Il veut pas y aller.
- Attendez, j'ai une idée !
- Il a peur.

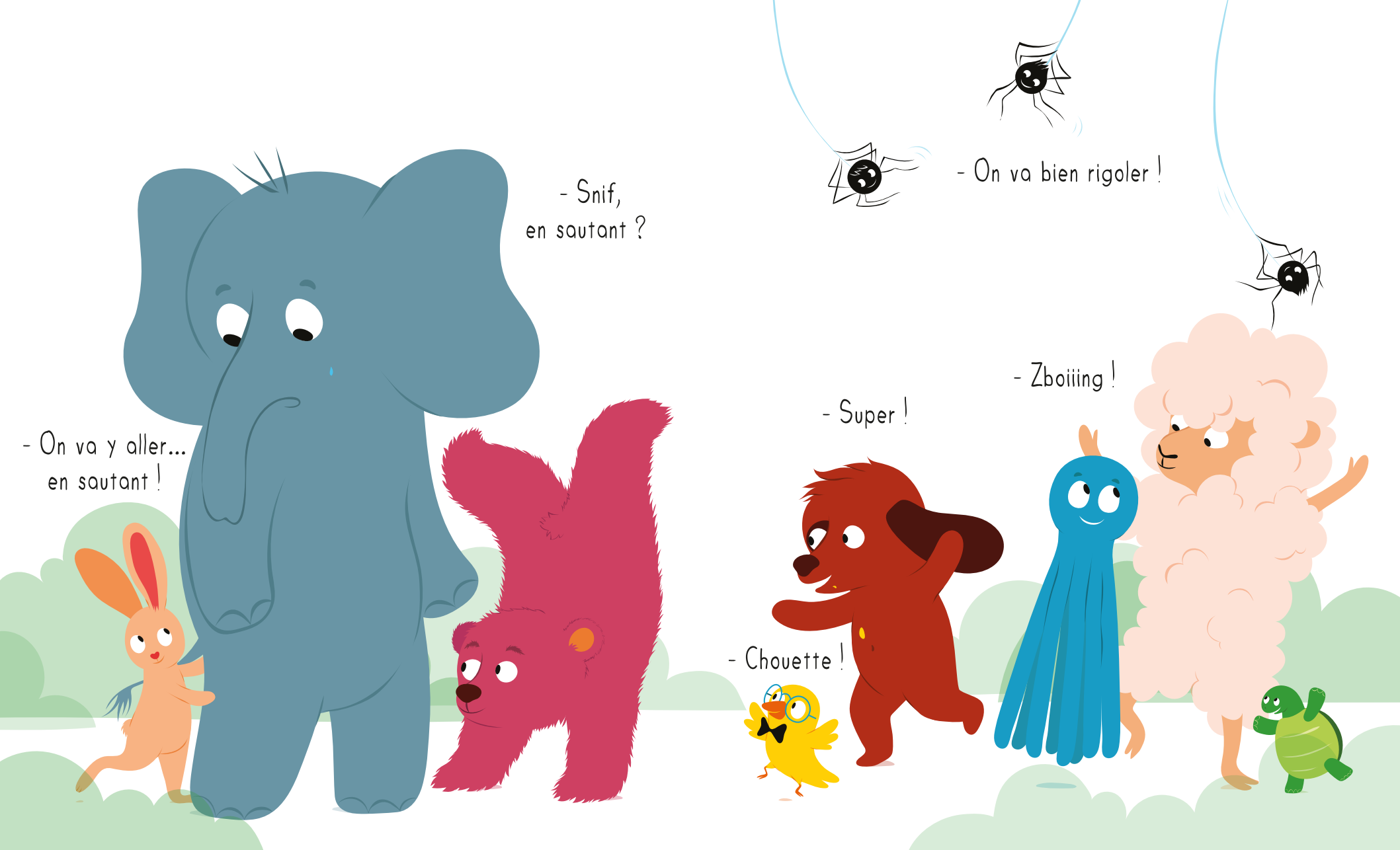
- On va y aller...
en sautant !
- Snif,
en sautant ?
- On va bien rigoler !
- Zboiiing !
- Super !
- Chouette !

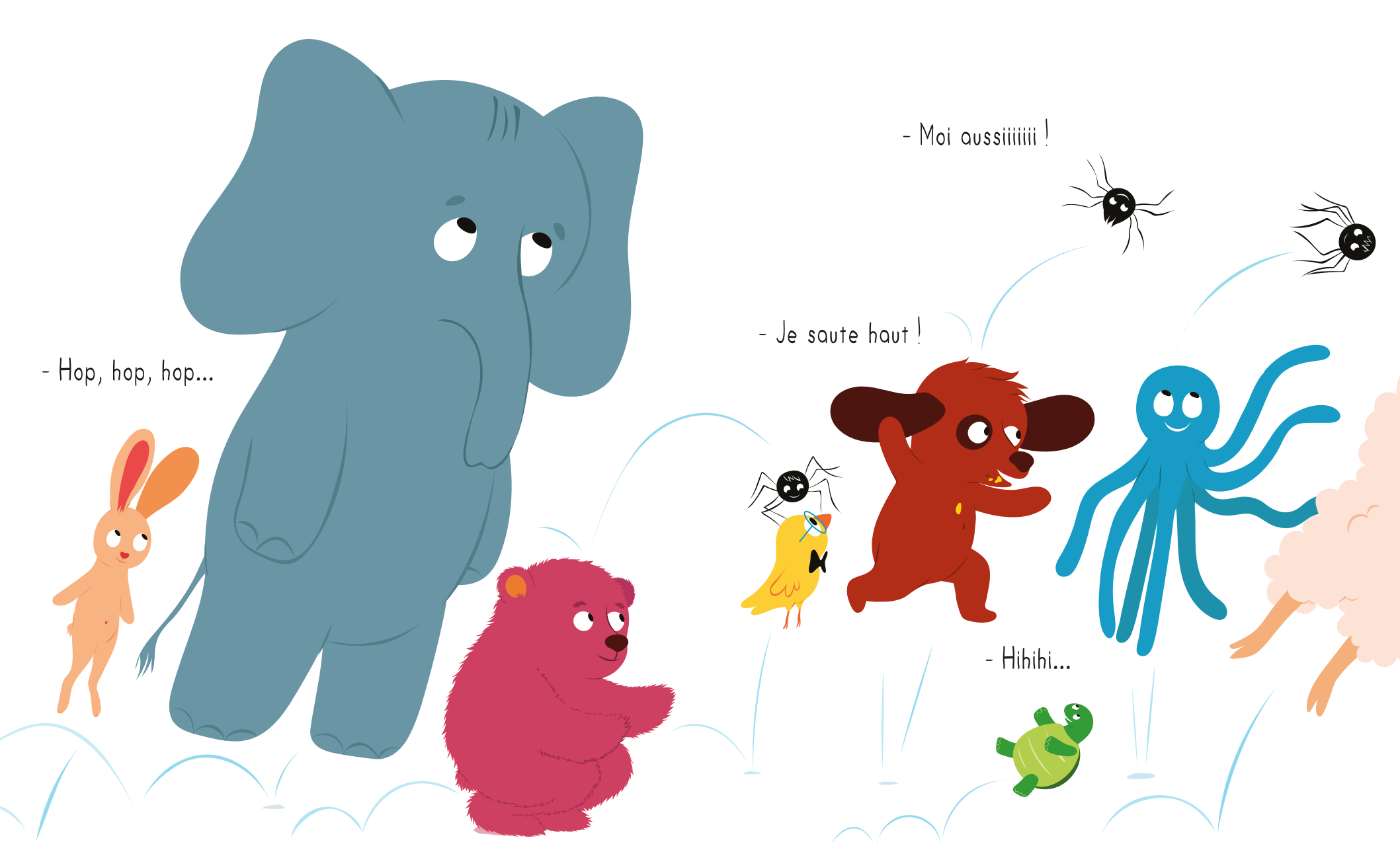
- Hop, hop, hop...
- Je saute haut !
- Moi aussiiiiiii !
- Hihihi...