Camille est un ange.

Oui, bon, là, ça ne se voit pas, mais c'est parce que Camille est en colère : ses parents ont appelé une baby-sitter pour pouvoir sortir sans lui ce soir. (Ils iront au restaurant puis à l'opéra.)

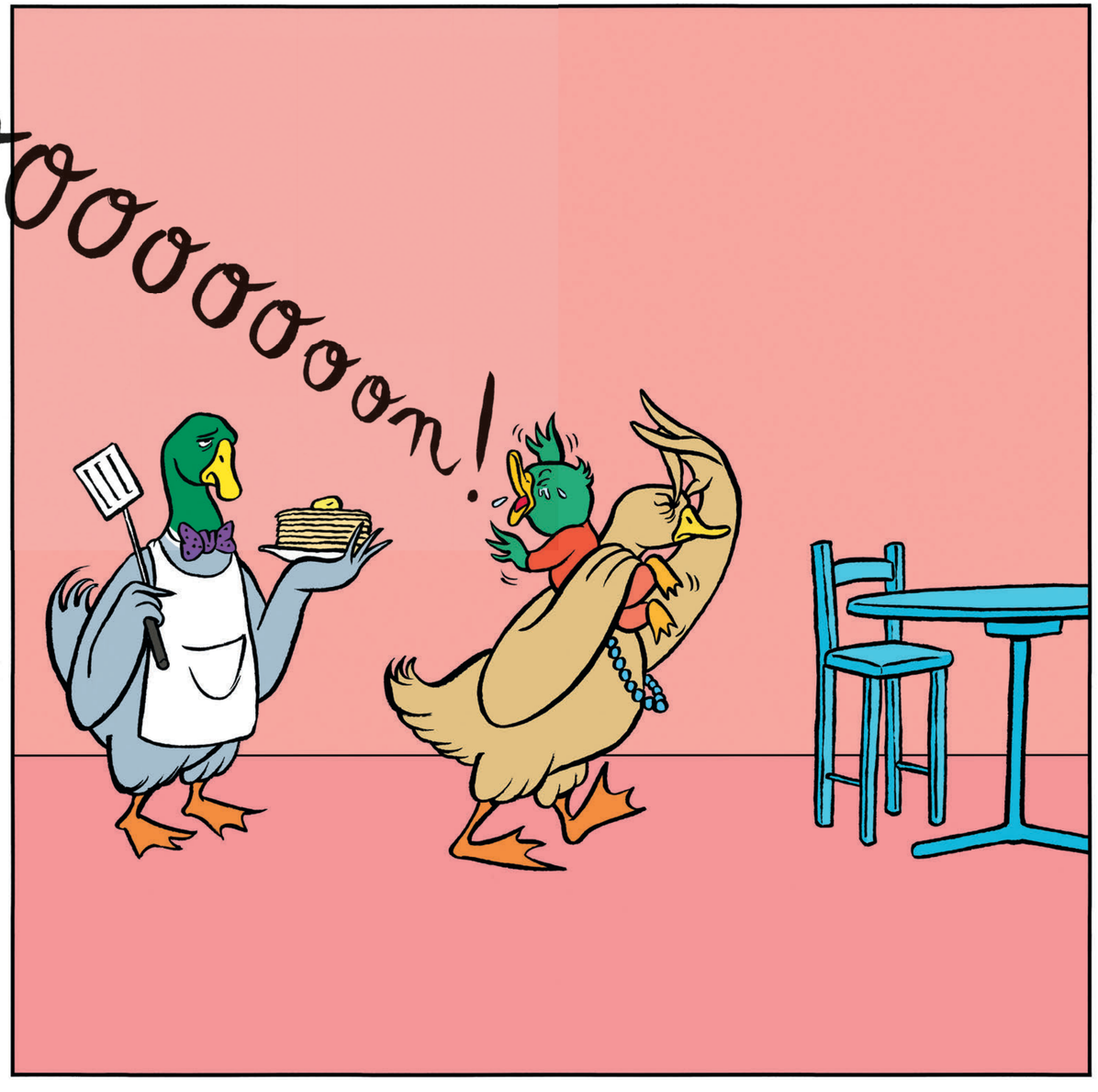

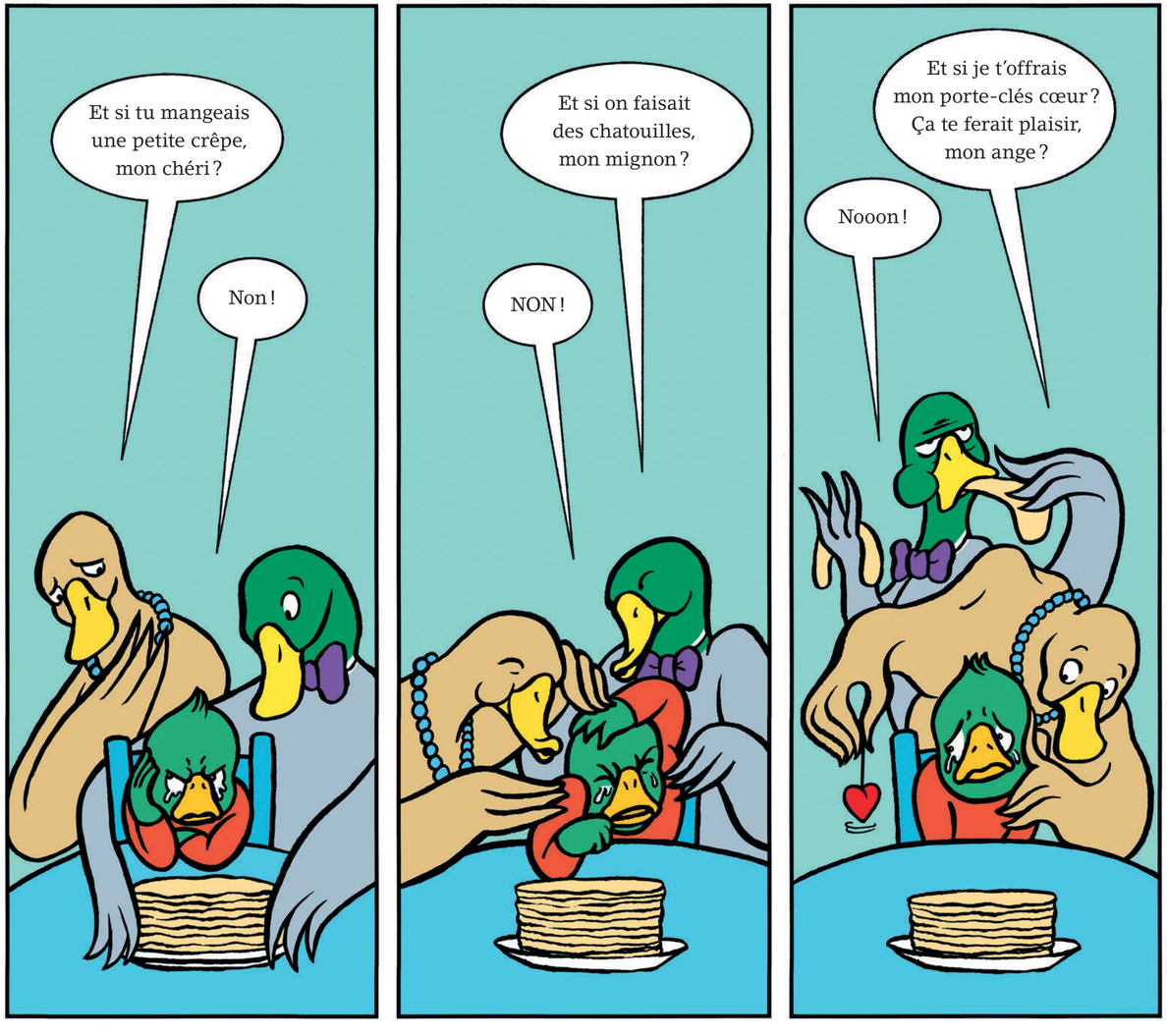

Pour consoler Camille, ses parents ont tenté la méthode crêpe, la méthode chatouilles et même la méthode cadeau. Mais rien ne console Camille.

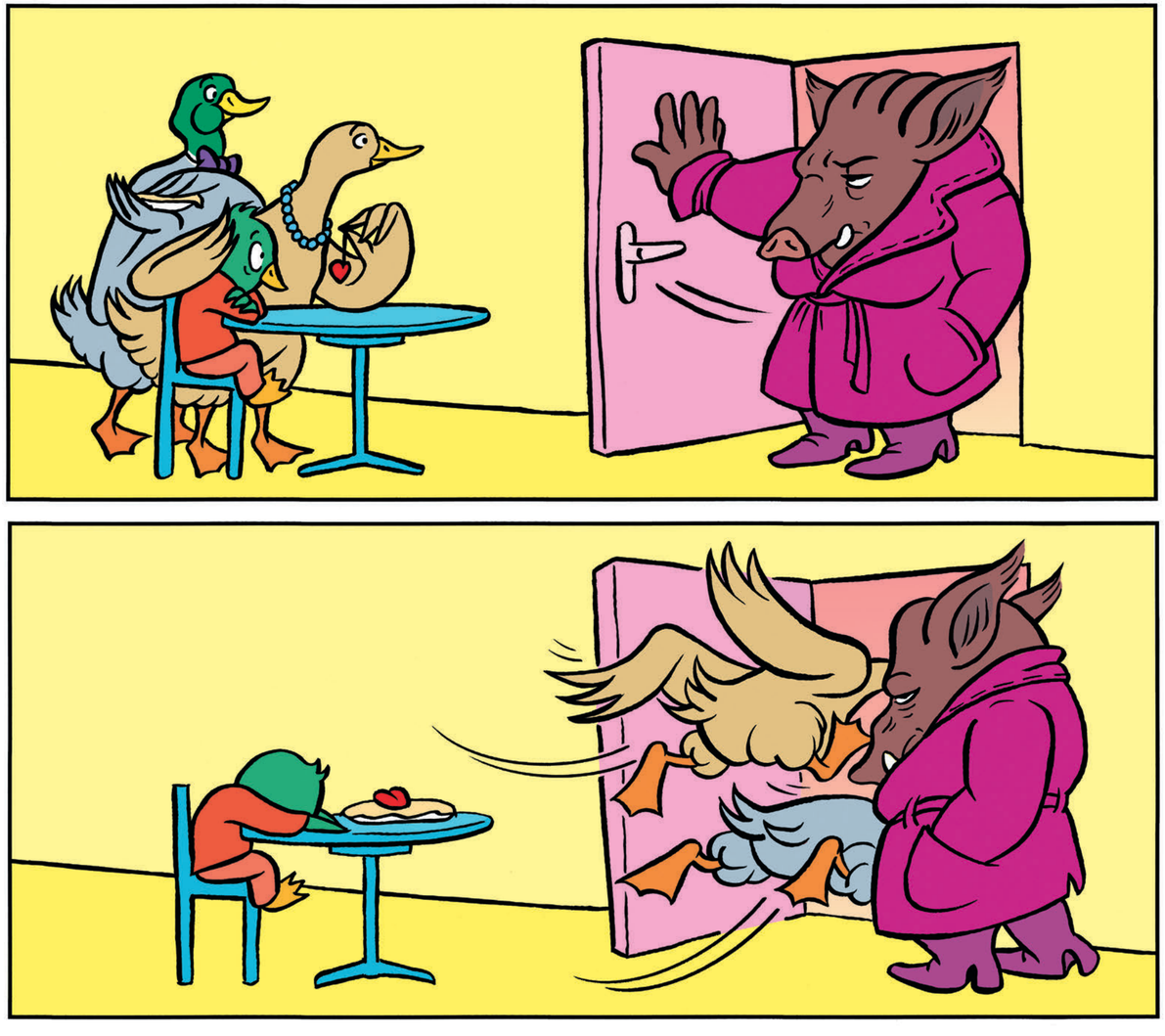

De toute façon, la baby-sitter est là.
Papa et maman embrassent leur caneton et filent, ils sont en retard.

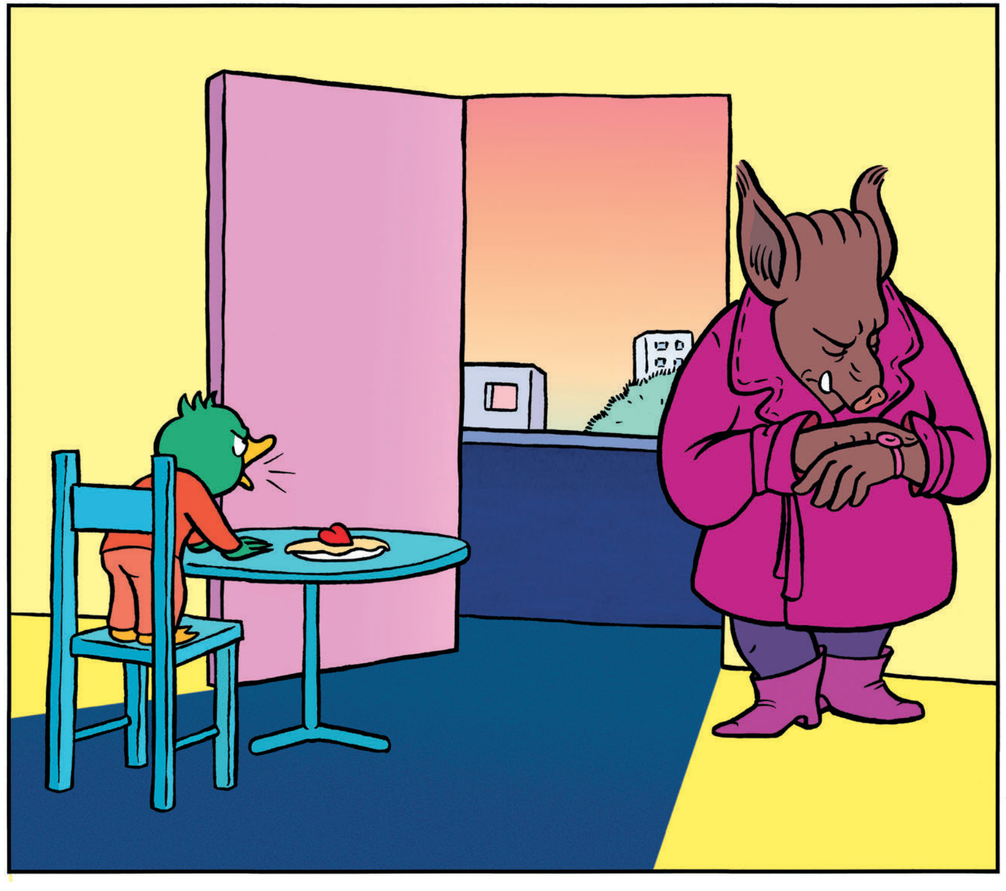

Camille prévient la baby-sitter : « Je ne mangerai pas ma crêpe !
Et aussi je ne me brosserai pas les dents ! Et je n'irai pas me coucher ! »

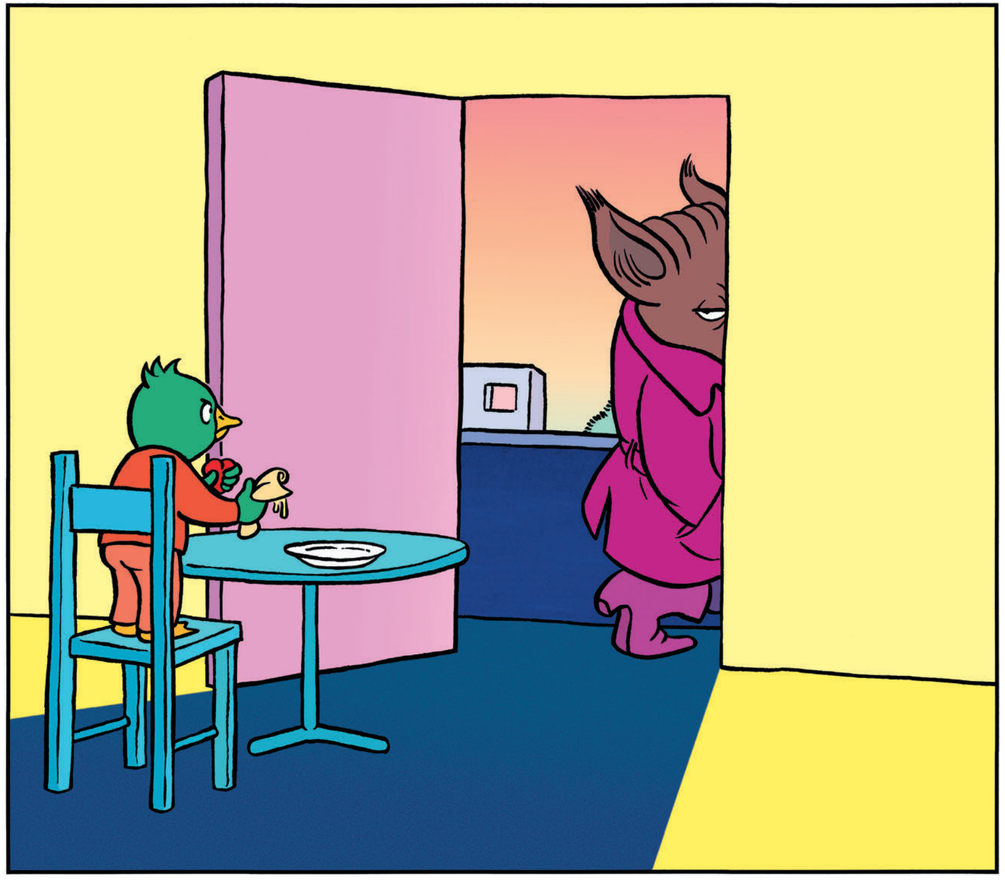

Et la baby-sitter répond :
« Tu ne feras rien de tout ça ! Allez, suis-moi ! Vite ! Ma licorne volante nous attend. »
Une licorne volante ?

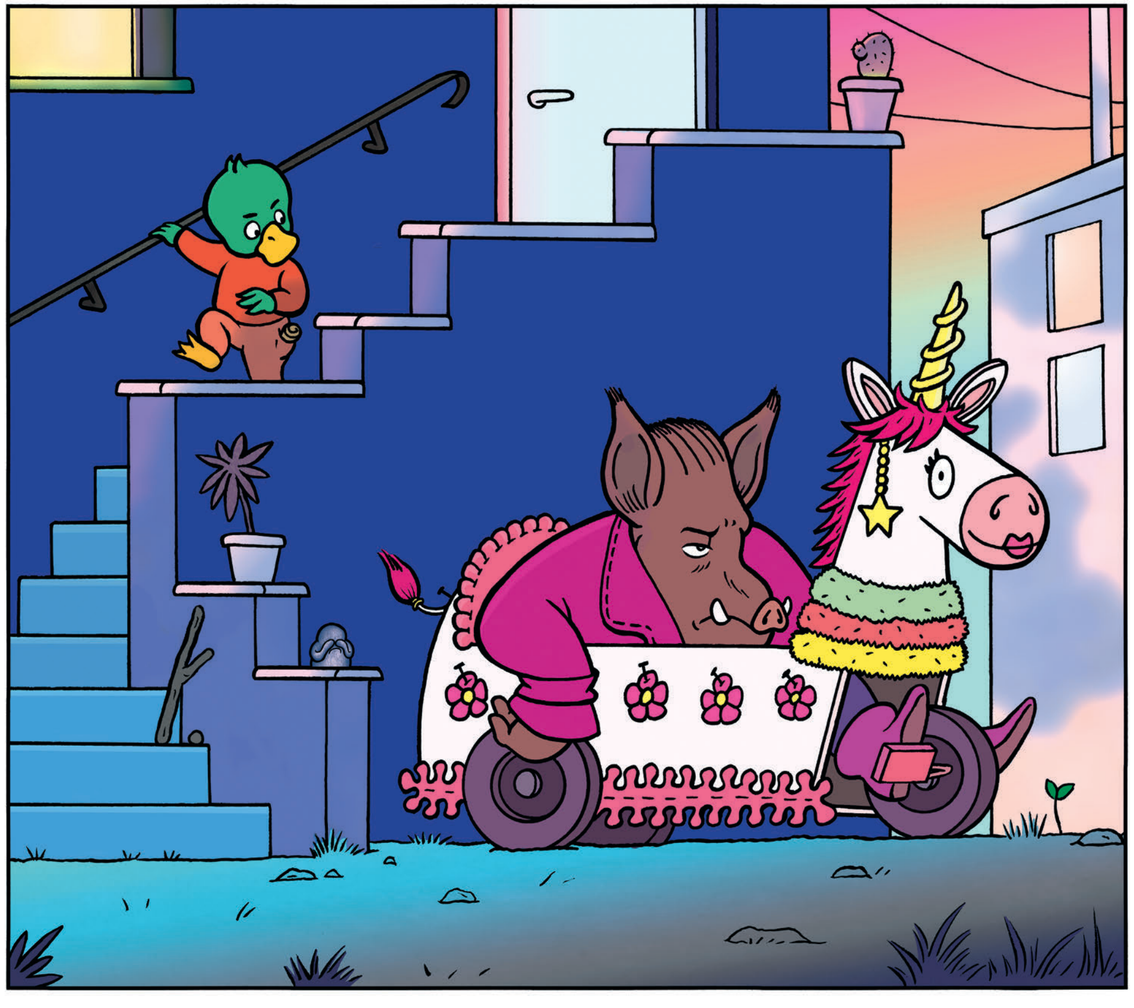

La licorne est l'animal préféré de Camille,
il empoche sa crêpe et emporte le porte-clés cœur.

