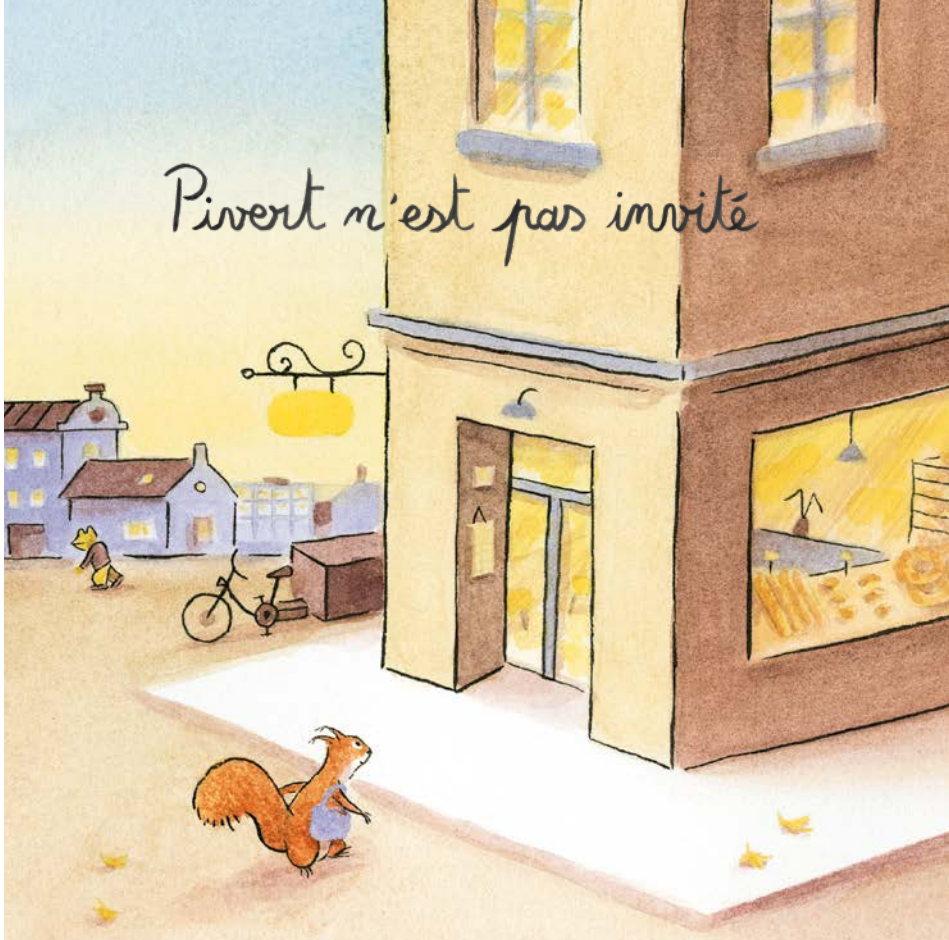

Le matin, je vais souvent
à la boulangerie de mon ami
Cloporte.

Il y a quelques tables pour s'asseoir et il y fait bien chaud.



Parfois je suis seule, parfois on se retrouve avec mes amis.



Nous mangeons des croissants tièdes et nous discutons en regardant les passants.



Avant de partir, je passe toujours la tête dans l'arrière-boutique pour saluer Cloporte.

Ce matin, au moment de nous dire au revoir, il me dit :
« N'oublie pas la fête de l'arbre d'or samedi prochain ! »
« Comment pourrais-je l'oublier ? C'est ma fête préférée, Cloporte ! »



En rentrant, je croise Pivert.
On discute, on s'embrasse
et en le quittant, je dis :
« À samedi alors, mon ami ! »

À l'instant même où je vois
les yeux de Pivert s'agrandir,
je comprends qu'il n'a pas été
invité.
Je me sens tellement gênée
et triste que j'invente
n'importe quoi :
« Oui… On se voit… Au marché ?
Au marché aux puces ? »
Mais qu'est-ce que je raconte ?
Il n'y a pas de marché
aux puces le samedi !
J'abrège la conversation
et je le quitte d'un pas rapide.