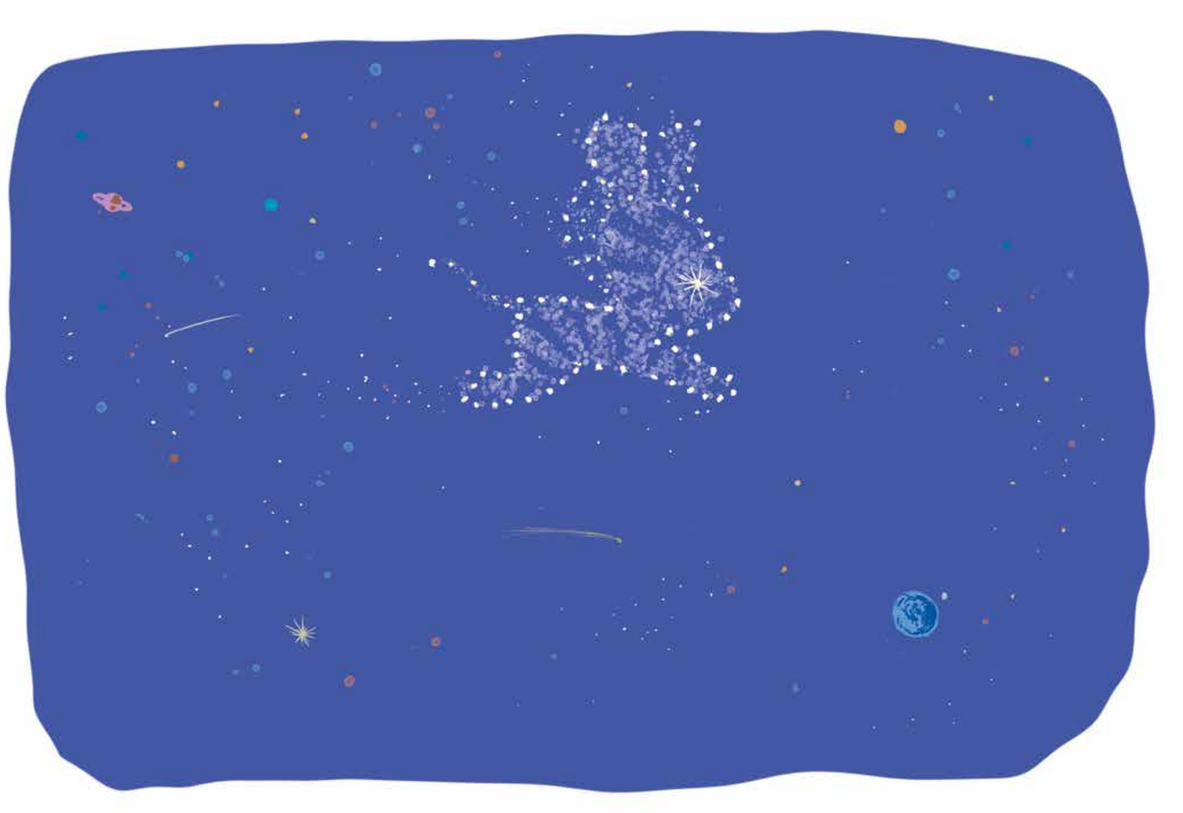

Quand Zou n'était pas né…
… il y avait zéro Zou nulle part !
Pourtant, quelque chose de lui invisible gambadait dans le ciel.



L'âme de Zou rêvait de galoper sur la Terre.
Elle rebondissait sur les étoiles en attendant de trouver
les amoureux qui pourraient la faire venir au monde.



Un soir d'été, au bal de la Saint-Jean, éclata un coup de foudre.

L'âme de Zou en profita pour se glisser dans le regard
de deux zèbres qui se voyaient pour la première fois.



Les yeux brillants, ces deux zèbres dansèrent ensemble toute la nuit.
À la fin du bal, on pouvait faire un vœu en sautant par-dessus
les dernières flammes du feu allumé pour la fête.



Alors, sans rien se dire, les deux zèbres se prirent la main
et bondirent par-dessus les braises, en faisant exactement le même vœu.