
- Demain, mes p'tits crocos,
c'est la rentrée.
- Chouette,
on va peindre...
- ... avec nos mains !

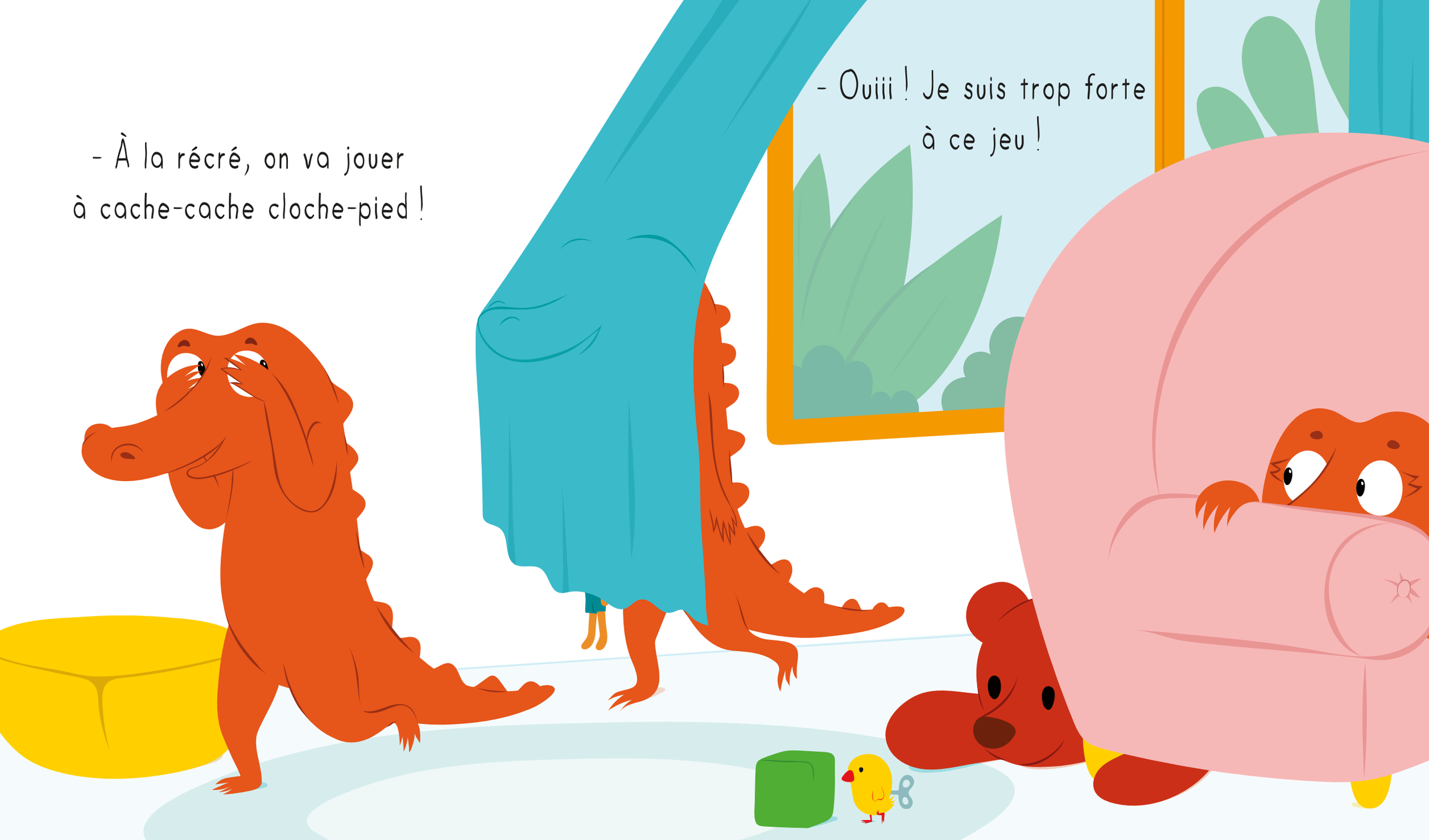
- À la récré, on va jouer à cache-cache cloche-pied !
- Ouiii ! Je suis trop forte à ce jeu !


- Sur nos doigts,
on va apprendre à compter :
2 bonbons + ...
- 4 bonbons,
ça fait... Miam !


- Dans le petit bassin,
on va sauter !
- Moi, je vais mettre la tête
sous l'eau,
j'ai même pas peur !

- Assis sur les bancs,
on va écouter des histoires...

- ... avec des éléphants
et une trompette !

