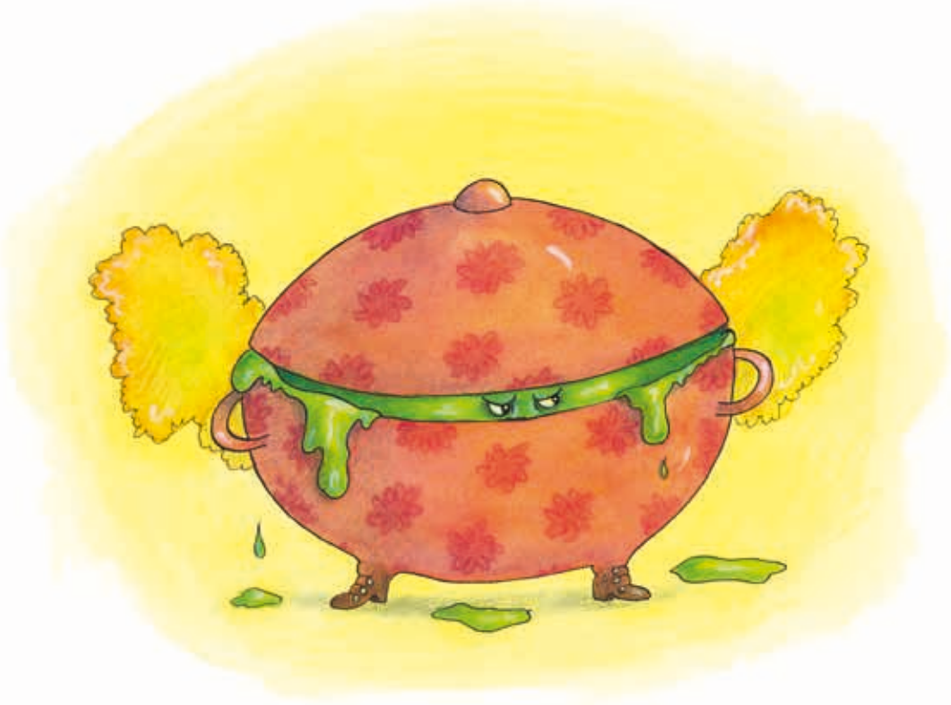

Cela aurait pu être une soirée très tranquille dans la famille de Pierre.
Oui mais…



« Nan, nan, nan et nan… je ne mangerai pas ma soupe ! » protesta Pierre en poussant son assiette.
« Mais enfin », s'énerva sa maman, « ça va durer combien de temps cette histoire ? C'est pourtant délicieux la soupe ! »
« Et puis ça fait grandir », renchérit son grand-père.
« Il paraît même que ça fait rosir », plaisanta sa grand-mère.
« M'en fiche, moi, ça me donne surtout envie de vomir ! » grommela Pierre. « Et de toute façon, j'ai craché la sorcière Cornebidouille dedans. »

« Tu es devenu complètement zinzin,
mon pauvre garçon », tempêta son papa,
« il y en a ras la soupière de cette Cornebidouille !
Et si tu as vraiment craché dans cette soupe,
il est hors de question que nous la mangions !
Donc premièrement, tu vas dans les toilettes.
Deuxièmement, tu me vides tout ça
dans la cuvette.
Et troisièmement… »

« Oui, je sais, je sais »,
répondit Pierre d'un ton las,
« je file dans ma chambre ! »



« Adieu ma petite sorcière adorée,
je crois que tu vas me manquer ! »



Puis il partit dans sa chambre où il s'endormit très, très profondément.
Mais vers minuit… toute la maison se mit à trembler.
« Papi, mamie, vous ronflez trop fort ! » soupira Pierre dans son sommeil.

Or il ne s'agissait nullement de ses grands-parents car du côté des toilettes… « Ah petit pétouilleux du Grand Fessu ! Stupide vermisseau de camembert pourri ! Infâme crotichou de crapouillot !



Non seulement j'ai failli me noyer, mais tu oses me jeter aux cabinets ! Quant à ta soupe, Cornepitrougnette, elle n'est toujours pas mangée !



Hum… », murmura-t-elle en réfléchissant. « Je pourrais t'écraser sur-le-champ, te dévorer goulûment, t'anéantir prestement, cependant…



ce serait encore bien trop gentil pour toi. Non, cette fois-ci, je vais t'infliger la pire souffrance de ta vie car…

… je vais te voler ton doudou ! »
Et Cornebidouille s'empara tout doucement
du doudou de Pierre pour ne pas le réveiller,
puis repartit lourdement vers les toilettes
sans se retourner.

