

Vite, les petits bonheurs ne sont pas en avance !
C'est la veille du Nouvel An chinois,
et ils ont rendez-vous avec la Fée de la Lune.
Quand ils sont rassemblés, elle leur donne un pouvoir
magique pour l'année à venir. Alors ils se mettent
à briller d'une lumière douce et ils s'envolent tous
vers la Terre, pour aller porter bonheur aux gens.

Tous, sauf un. Ce petit bonheur là a manqué
la distribution de magie. Il était si impatient qu'il a veillé
pendant des jours. Au moment du grand rendez-vous,
il s'est endormi ! Le voilà sans pouvoir magique.
Il se met quand même en route vers la Terre.
— Peut-être qu'il me reste un peu de magie de l'année
dernière, se dit-il.

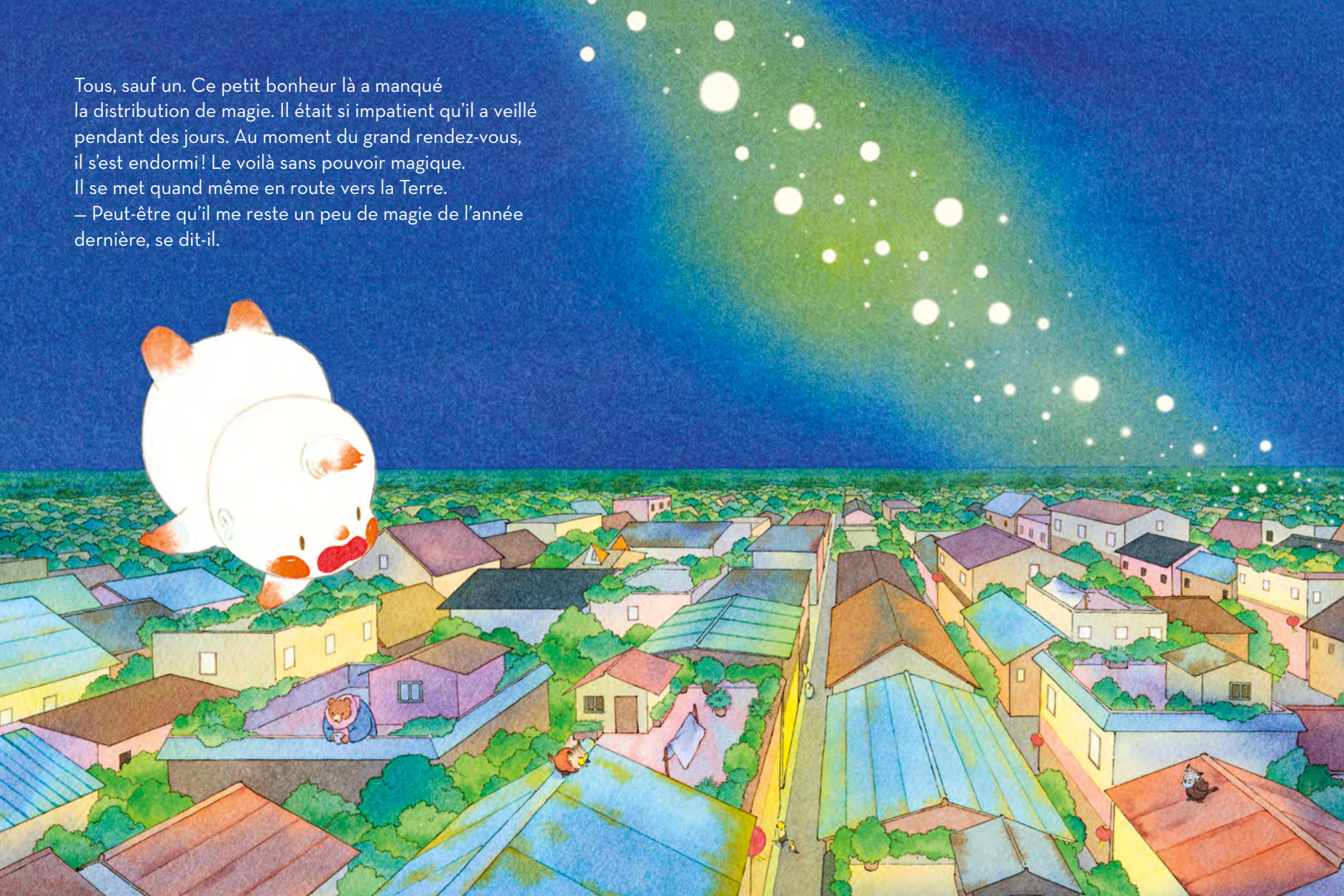

Quand il arrive, tous ses camarades ont déjà été accueillis. Chaque boutique, chaque maison a son petit bonheur, qui brille et lui porte chance. Mais qui voudrait d'un petit bonheur sans magie ?





Il marche très longtemps. Il est fatigué. Il a faim.
Quand soudain, au bout d'une impasse déserte,
il voit un restaurant enveloppé d'une lumière douce.



Il n'y a personne dans ce restaurant.
Un petit renard balaie devant la porte.
– Qui es-tu ? Je ne t'ai jamais vu dans le quartier.

– Je suis… un grand bonheur magique, répond
le petit bonheur en rougissant comme une tomate.