

« Que veux-tu faire quand tu seras grand ? », me demande-t-on souvent.
« Tu pourrais devenir un monsieur important : banquier, ingénieur
ou commandant, juge, directeur ou super président. »



Mais moi, je ne ferai rien de tout cela,
car je ferai le plus beau métier qui soit.

Vous ne devinez pas ? Alors je vais éclairer votre lanterne…
Pour l'instant, je ne suis qu'un enfant, mais quand je serai grand,
je serai un homme des cavernes.

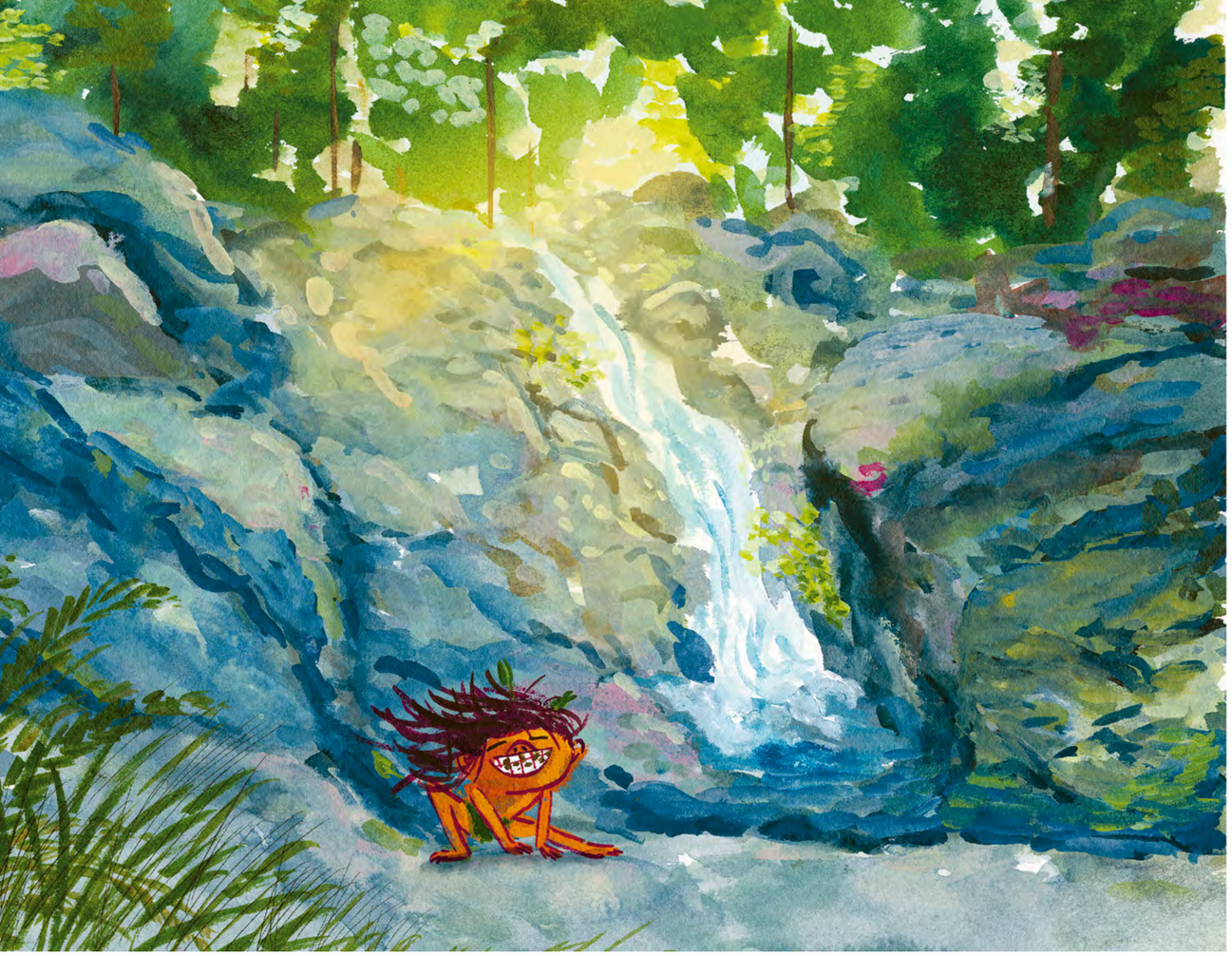

Je marcherai tout de travers et je serai un peu cracra.
Ma toilette, je ne la ferai pas, et mes dents, je ne les brosserai pas !



Je mangerai la bouche ouverte et personne ne me disputera.
Je mettrai le bazar, personne ne m'en empêchera !



J'aurai des poils aux jambes, sur le torse et sous les bras,
et j'irai chasser tout au fond des bois.

De mes propres mains, je fabriquerai une lance immense ;
je me balancerai de branche en branche en poussant des cris étranges.