

L'histoire ne dit pas pourquoi ces trois-là sont dans le désert ni comment ils y sont arrivés.

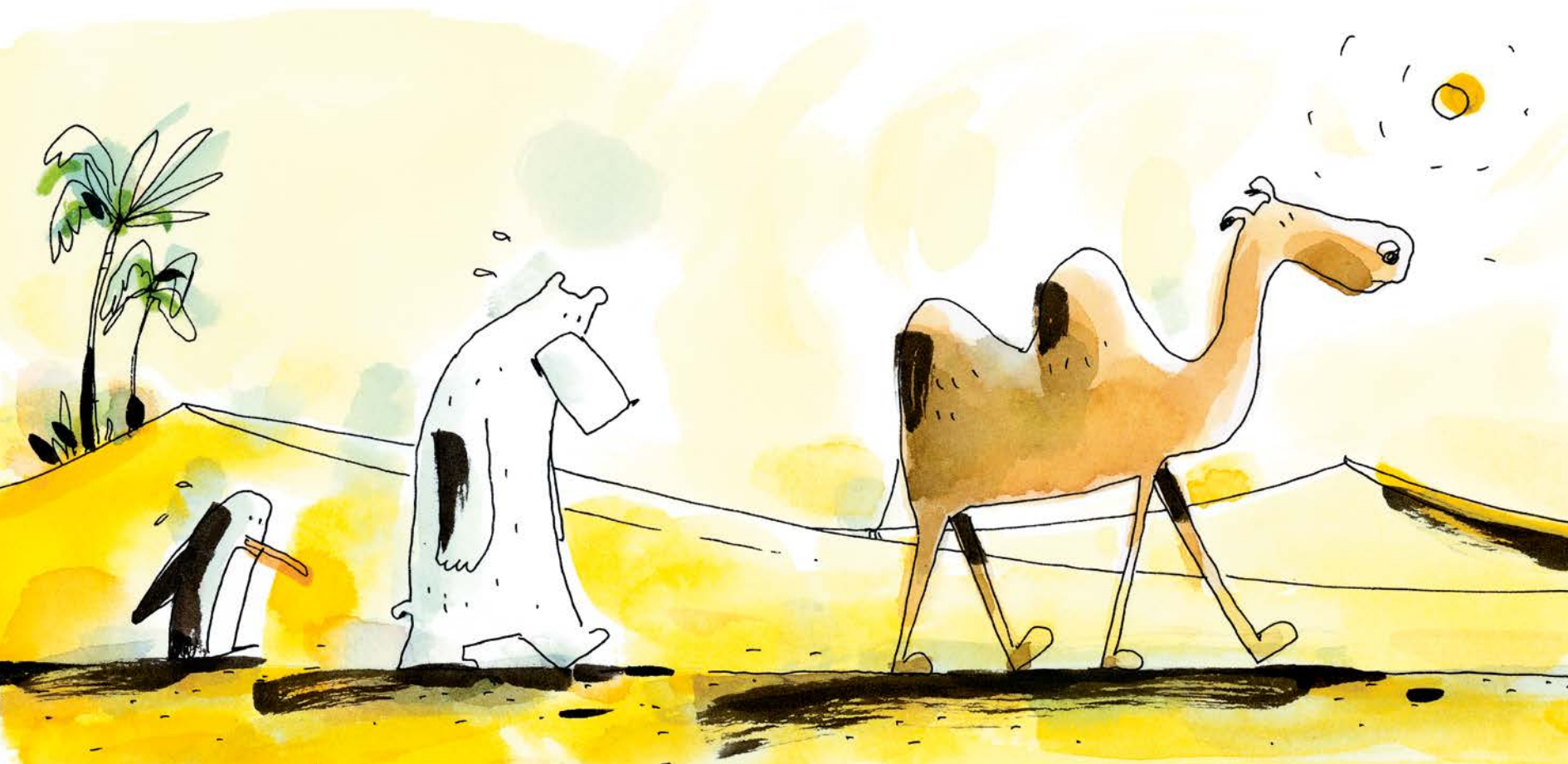

L'un a des plumes,
l'autre a des poils
et le dernier a deux bosses.

Ils marchent à la queue leu
leu, sous le soleil radieux.
Pour économiser leurs
forces, ils restent silencieux.



Ou plutôt, ils devraient
rester silencieux.

L'animal à plumes
et l'animal à poils sont loin
de chez eux. Ils râlent…
« Trop de sable ! »
« Pas assez d'eau ! »
« Trop de soleil ! »
« Pas assez de glace ! »
« Trop de chaleur ! »
« Pas assez de poissons ! »

… et le troisième, qui est un grand bavard, ne peut s'empêcher de blablater : « Mes mamies répètent tout le temps que, pour nous, le désert, ça va, mais pour les autres, c'est toujours trop ou pas assez. » « Tes mamies ont raison. »



« Est-ce que c'est pareil chez vous ? » demande l'animal à bosses.