1

Je m'appelle Clovis. J'ai de grandes aspirations. Ça veut dire que j'aimerais faire de grandes choses. Comme devenir président, dompter un éléphant, ou manger la plus grosse meule de fromage du monde, par exemple. Je n'ai peur de personne. J'aime les croûtons de pain bien secs et les graines de tournesol. Je suis plein d'énergie, je suis brave, je suis courageux. Je suis une souris.

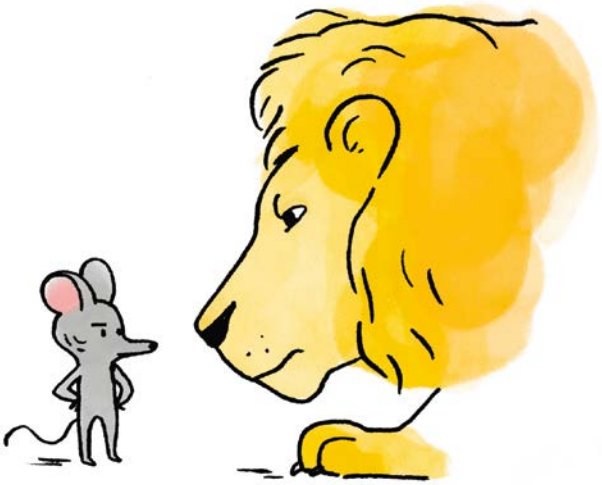

Mon super plan pour faire de grandes choses est de commencer par libérer un lion. Comme dans la fable. Dans la fable, le lion fait le malin, et puis au final il est bien content de se faire aider par un petit rat pour le libérer. Moi, je ne sais pas où trouver un lion qui ferait le malin. Mais c'est pas grave : avec Minium et Adélaïde, on s'est juré de s'entraider pour atteindre nos objectifs.

L'objectif d'Adélaïde, c'est de devenir enquêtrice et de rencontrer Mickey Mouse. L'objectif de Minium, c'est de goûter du beurre demi-sel au moins une fois dans sa vie. Si on commence par Minium, ce sera vite fait. On pourra assez rapidement s'attaquer aux choses sérieuses.

On est amis, super amis, pour la vie. On a appris ensemble à lire sur les paquets de biscottes (dans notre maison il y a une famille d'humains). Les biscottes, la lessive, les spaghettis… tout cela n'a plus de secret pour nous. Saviez-vous que la farine T80 est semi-complète ? Qu'une seule goutte de gel suffit pour laver dix assiettes ? Que la tisane de camomille est à faire infuser cinq minutes dans de l'eau

frémissante pour libérer les saveurs de la plante ? Moi, je le sais. Du moment que c'est écrit sur l'emballage, je le sais.



C'est comme ça que j'ai appris qu'il ne fallait pas manger les petites pastilles de poison anti-souris, aussi. Un de mes

douze grands-tontons s'est fait avoir. Un jour, il a mangé une pastille. Crac. Il est mort tout sec dans son coin. Depuis, plus personne n'en mange. Mais moi, je suis allé lire sur la boîte et j'ai compris que dès le départ il n'aurait jamais dû en goûter.

Bon, je vous rassure, on n'a pas eu trop de peine : tout le monde le détestait.