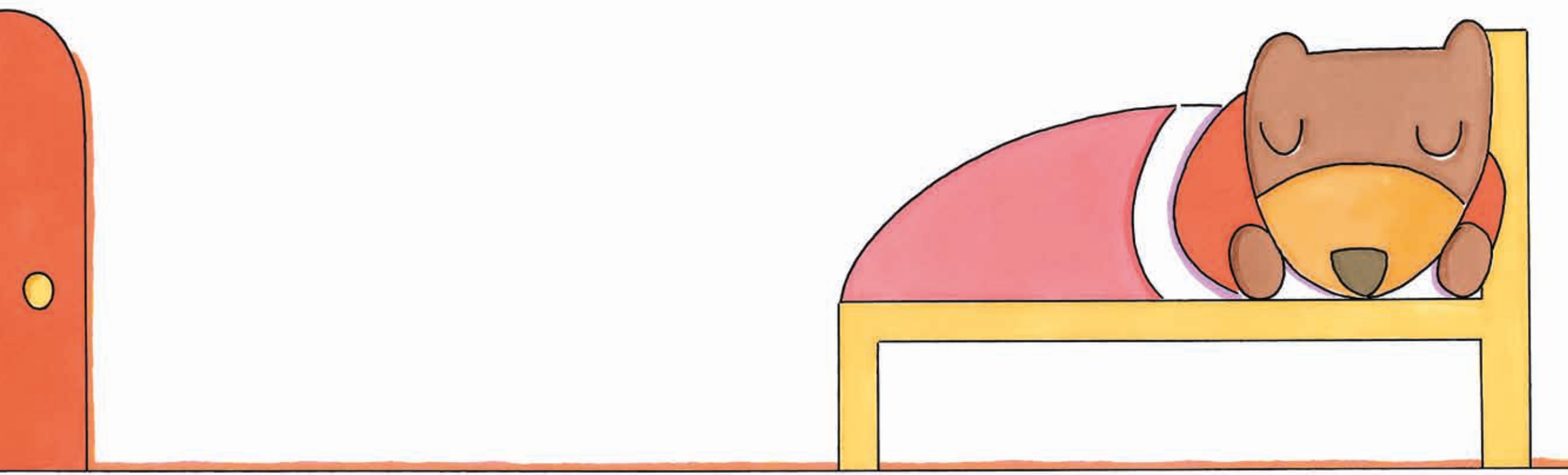

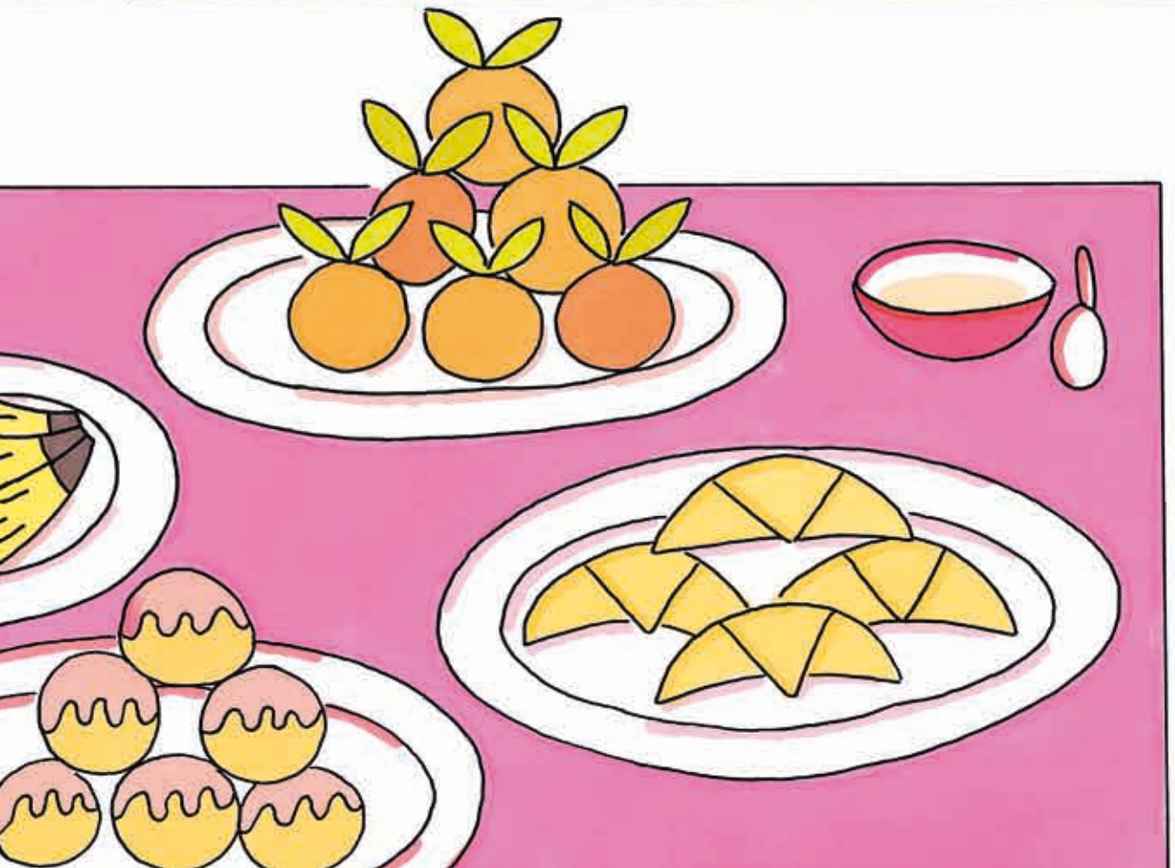

Comme chaque année l'ours s'apprêtait
à rater Noël, car il dormait.
Il s'était préparé un immense petit déjeuner
pour son réveil au printemps.
Mais en attendant c'était l'hiver,
et l'ours hibernait.

Quand soudain...



... ding dong ! L'ours fut réveillé
par la sonnette de l'entrée
et trouva devant sa porte un cadeau.

Quand soudain...

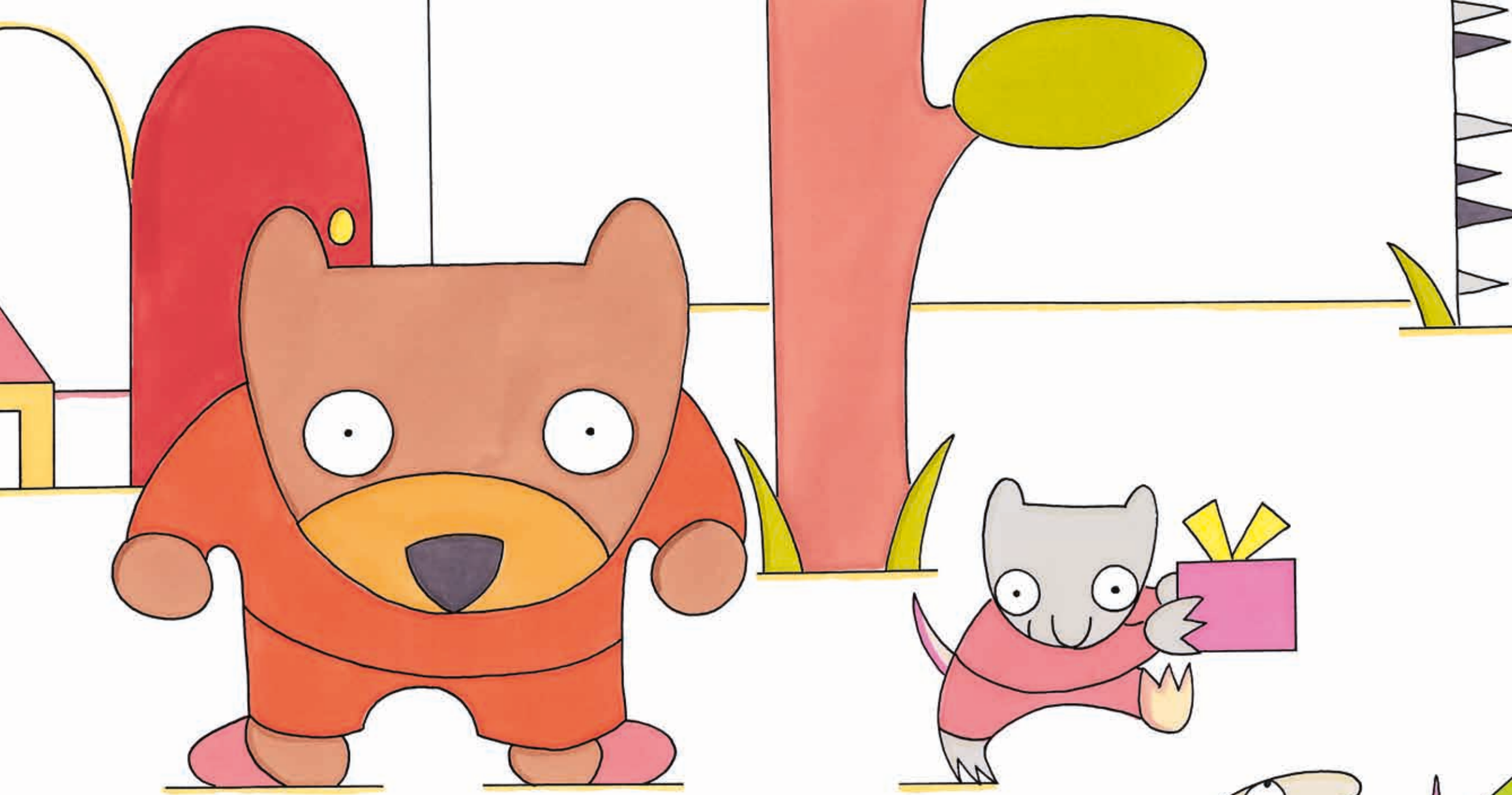

... la première souris arriva et le lui chipa.

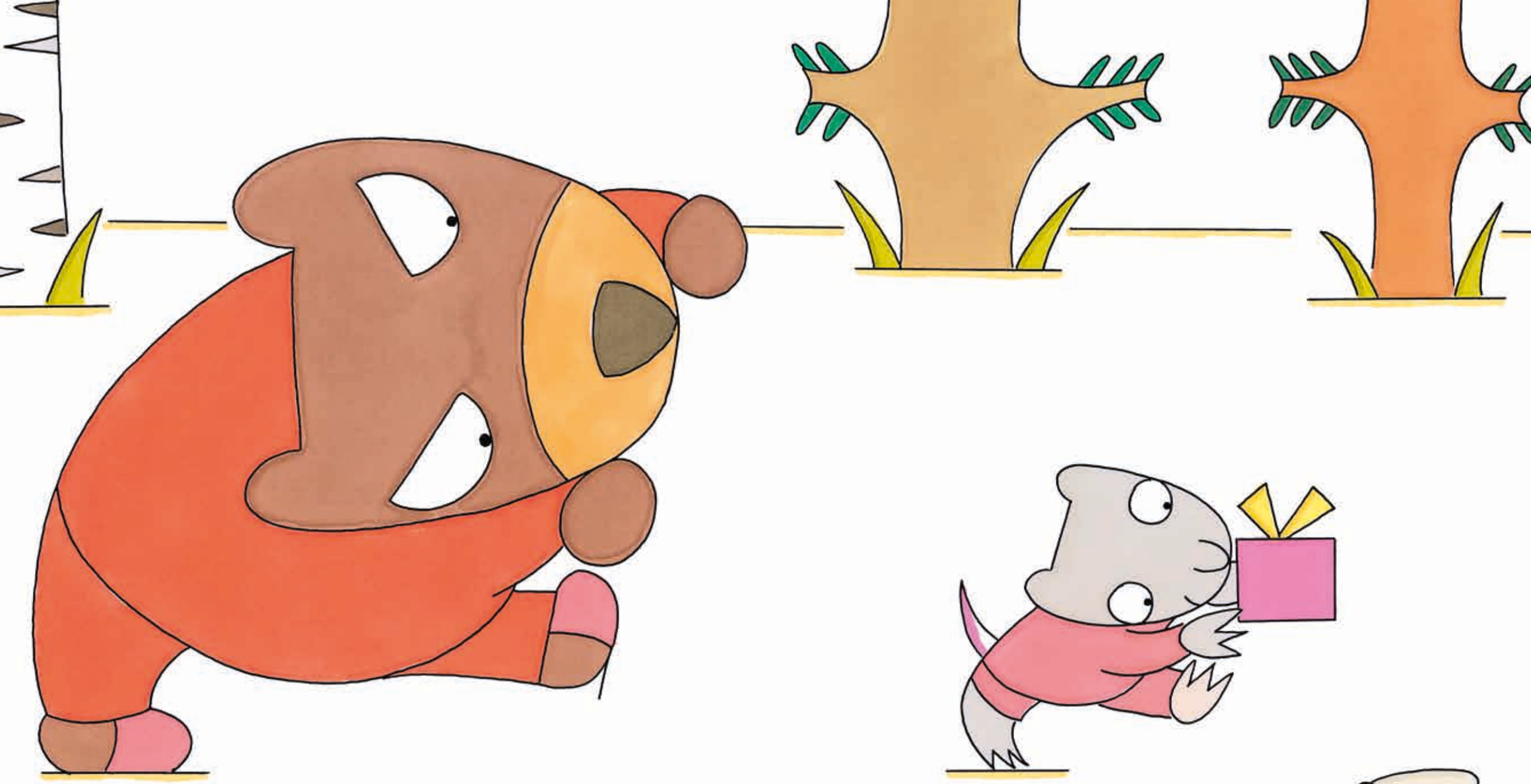

Alors l'ours courut après la souris
qui emportait son cadeau.

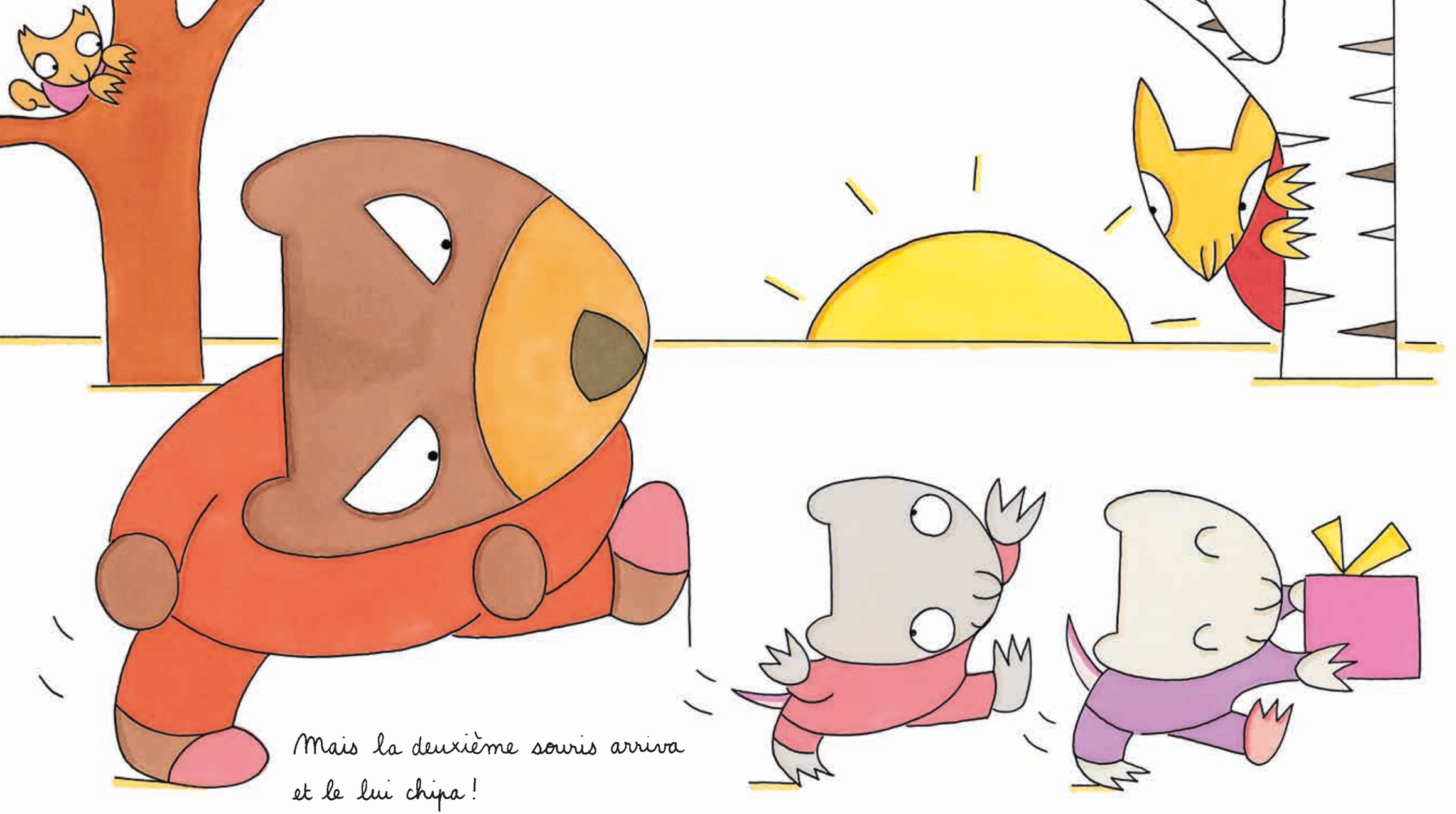

Mais la deuxième souris arriva
et le lui chipa !

Alors l'ours courut après la première souris
qui courait après la deuxième qui emportait
son cadeau.

Quand soudain...