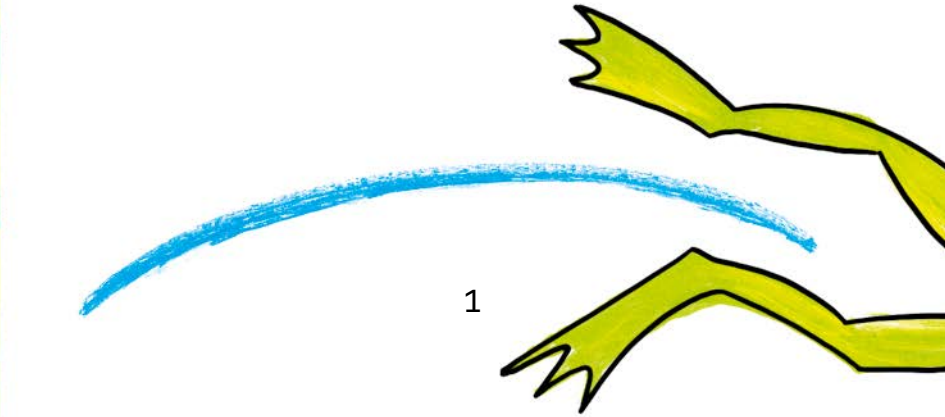

1

Jerry Longues-Jambes, le dimanche, c'est le roi de la colline. Enfin, façon de parler.

Il saute du lit vers midi moins le quart, enfile un slip propre, un pantalon tout raccommodé, un T-shirt à rayures, ses chaussettes préférées, sa paire de bottes avec fourrure intégrée…

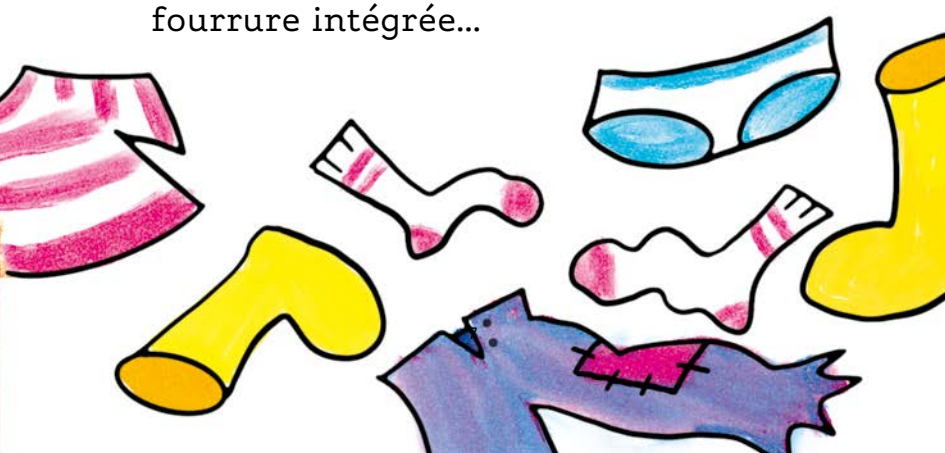



... et pose un bob sur sa tête
pour partir à la pêche.



Vite fait, Jerry, sinon tu vas être en retard.

Pour être précis, disons que les passions de Jerry, elles se comptent sur les trois doigts de la main.



Quant à la troisième…



Voilà. Donc le dimanche, Jerry, c'est le roi de la colline. Pourquoi ? Parce que, le dimanche, Jerry prend le bus pour aller à la pêche avec ses amis.