SAMEDI

Aujourd'hui, c'est mamie Georges qui va me garder.

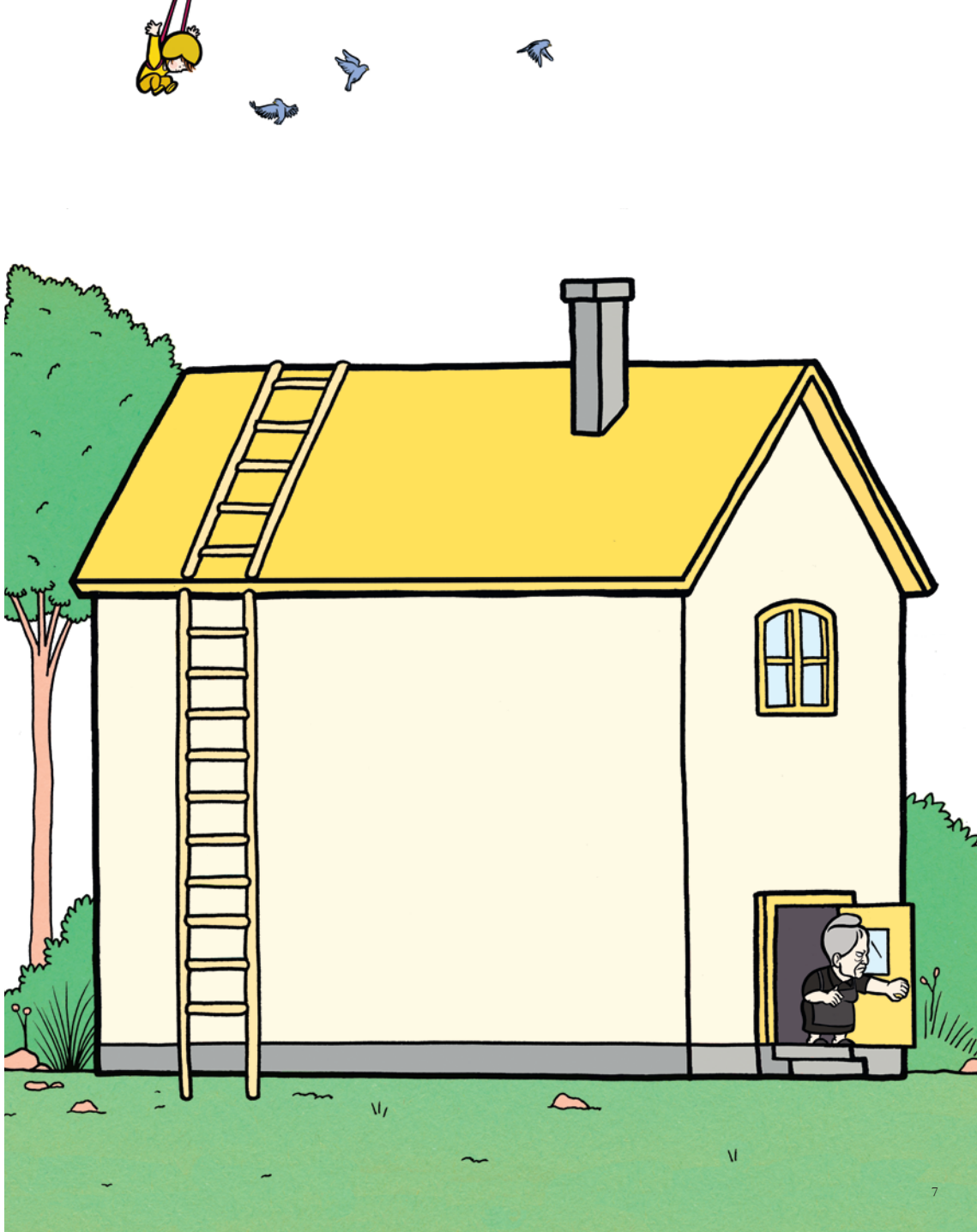

Maman doit concourir au championnat du monde de deltaplane.
Comme le championnat se terminera tard, maman ne rentrera que demain.

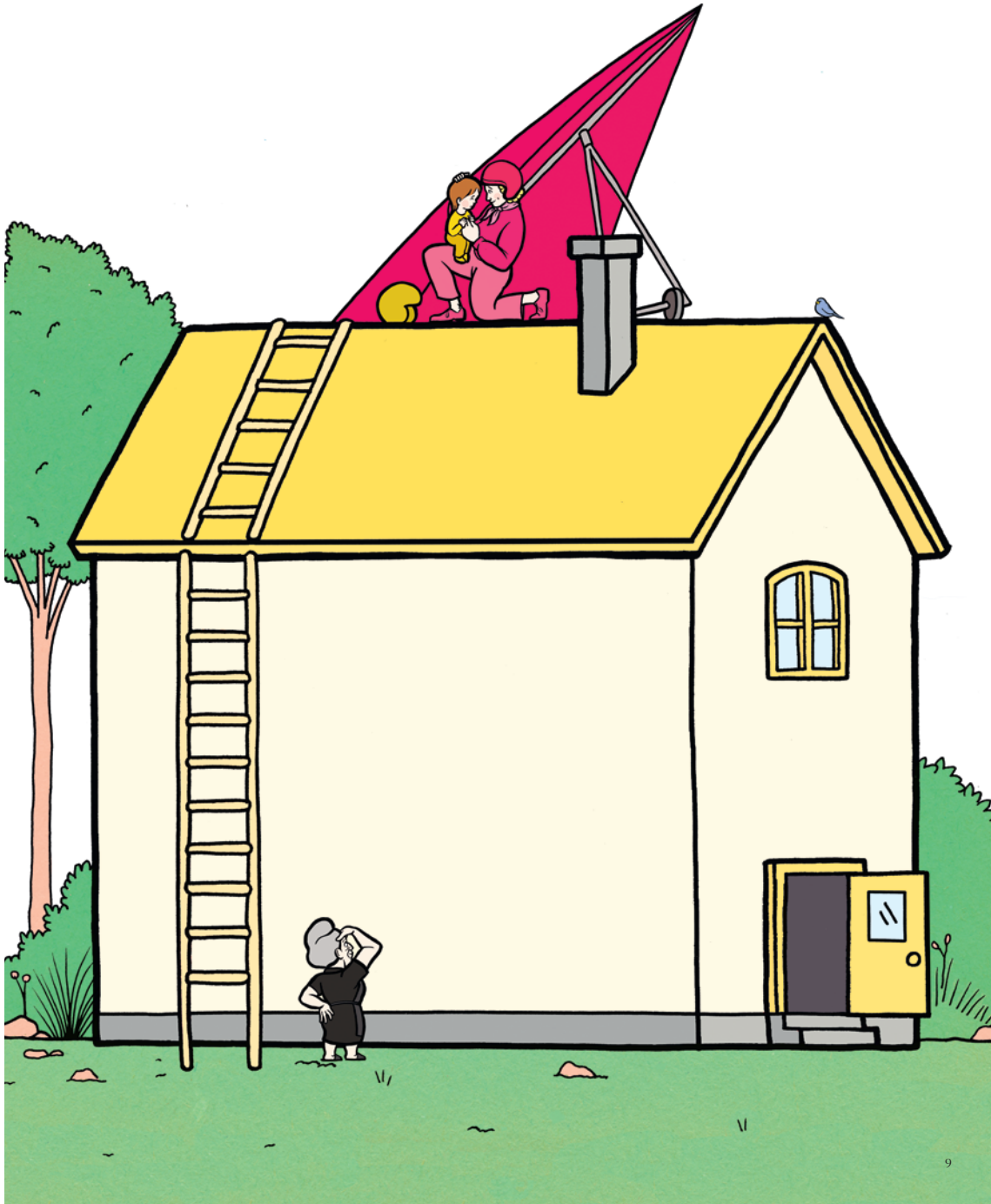

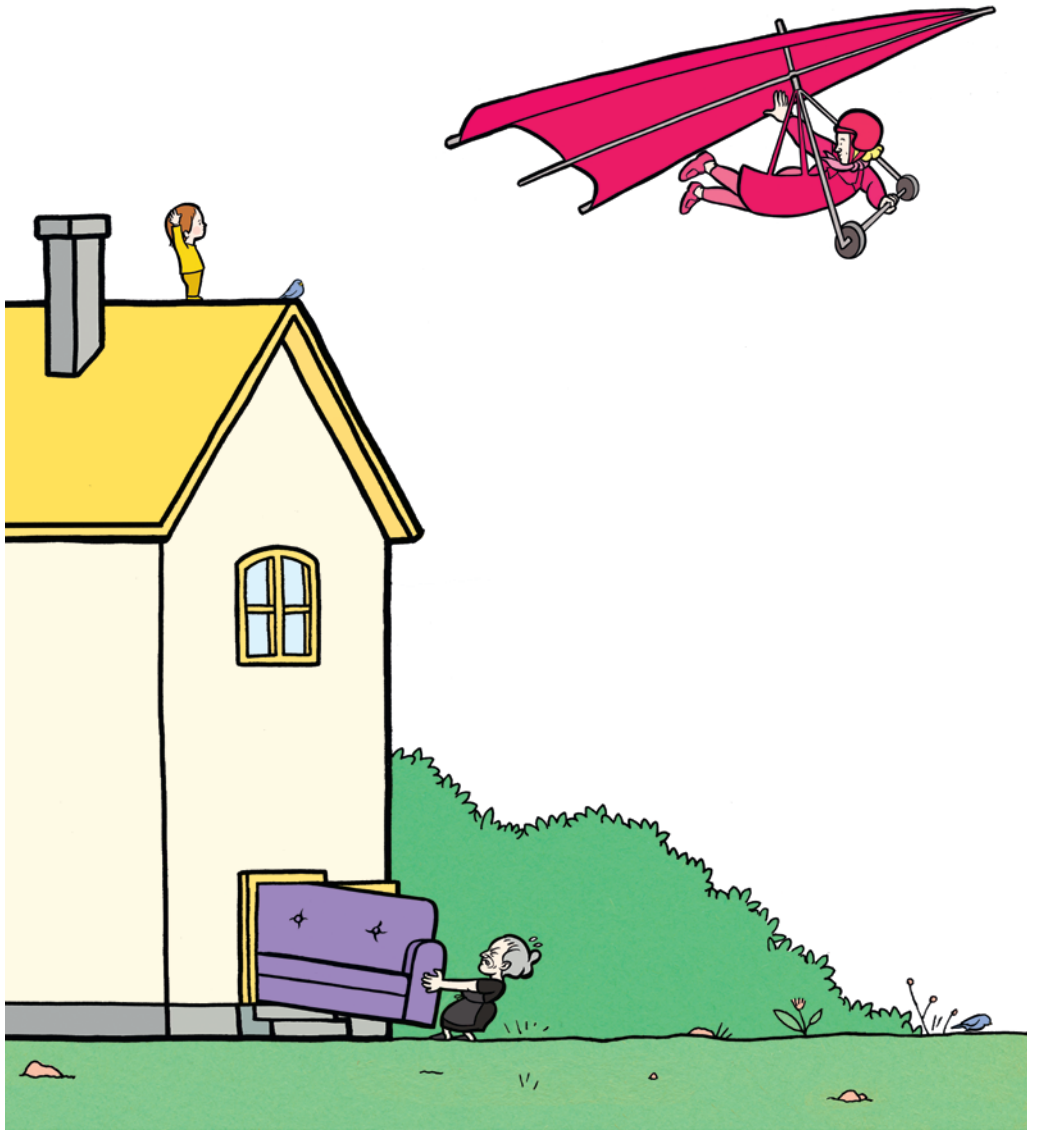

Mamie Georges trouve que ça tombe mal parce que, justement aujourd'hui,
elle avait prévu de nettoyer sa maison en grand.

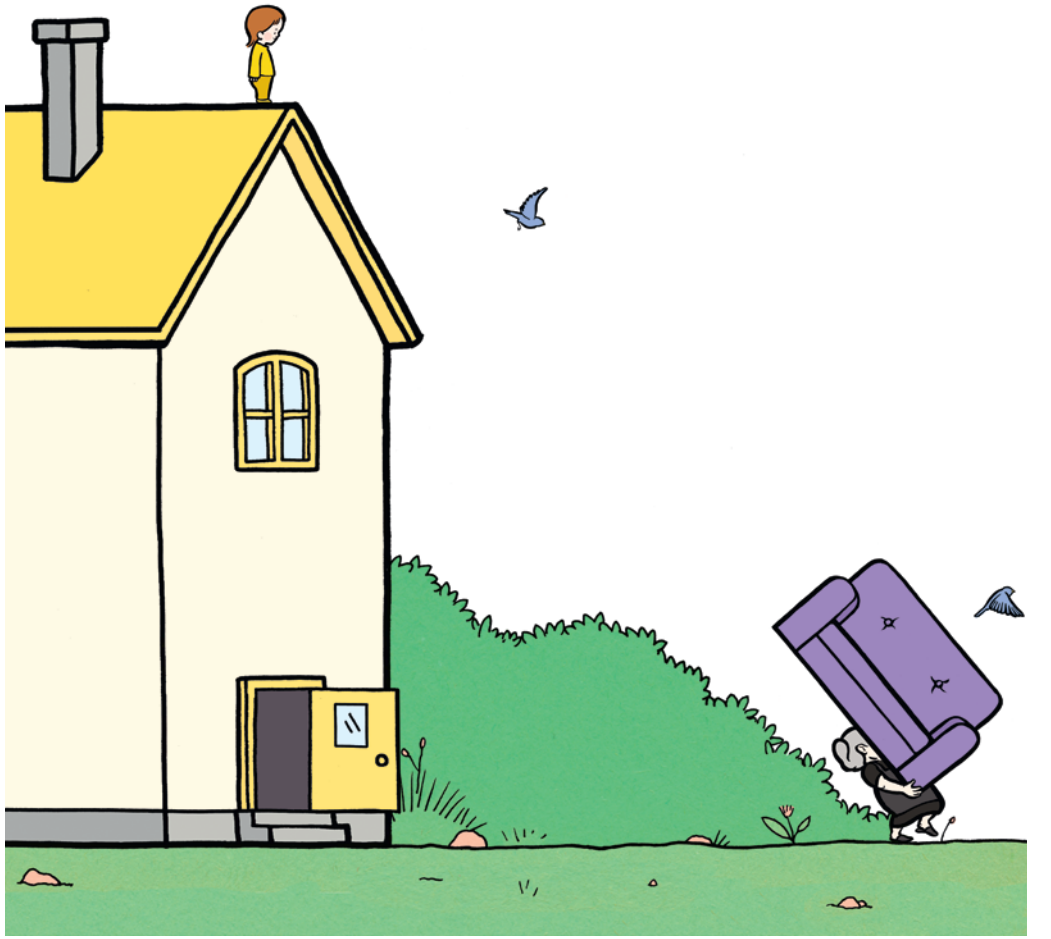

Nettoyer sa maison en grand, c'est un sacré chantier,
mamie Georges a dit qu'il faudrait que je l'aide.

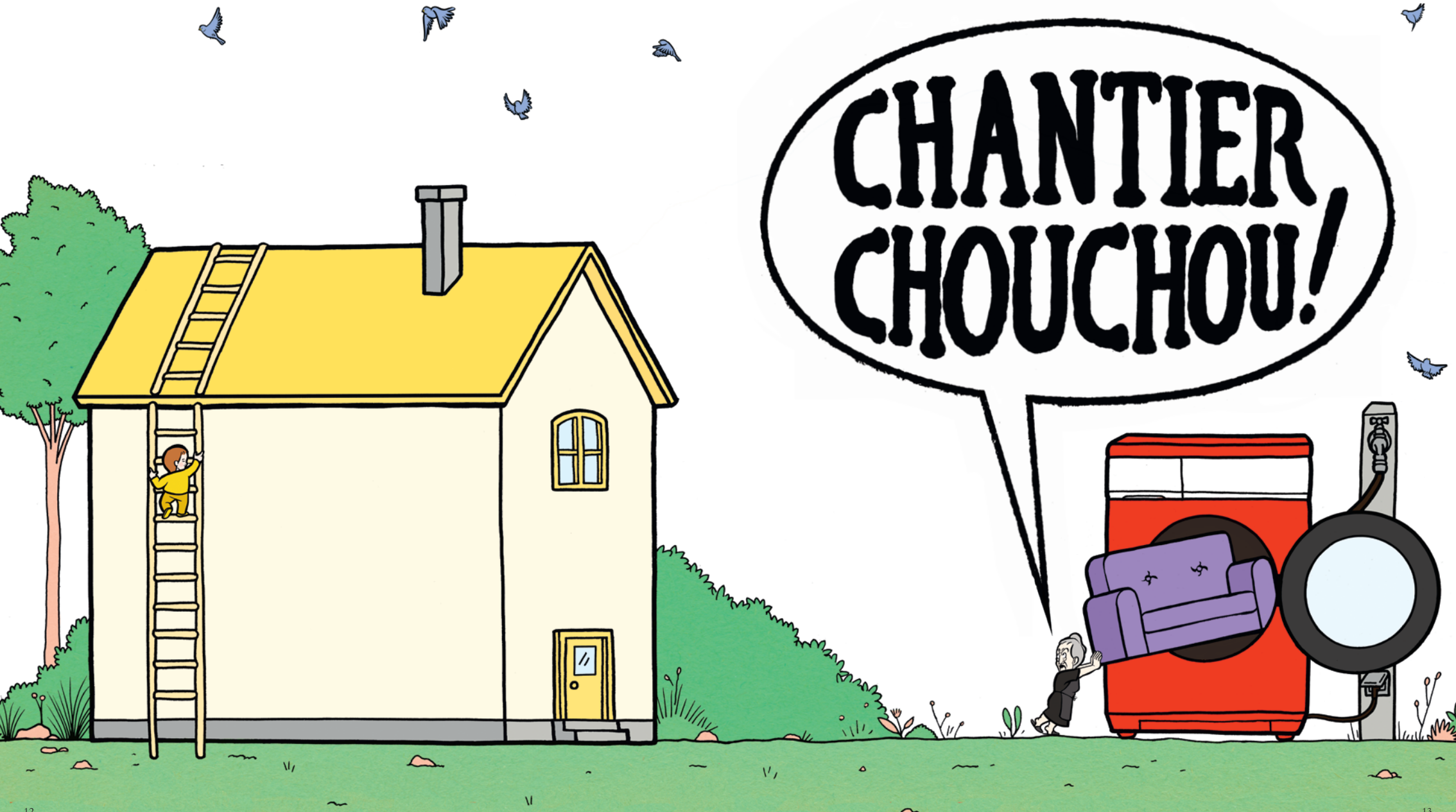
CHANTIER,
CHOUCHOU!

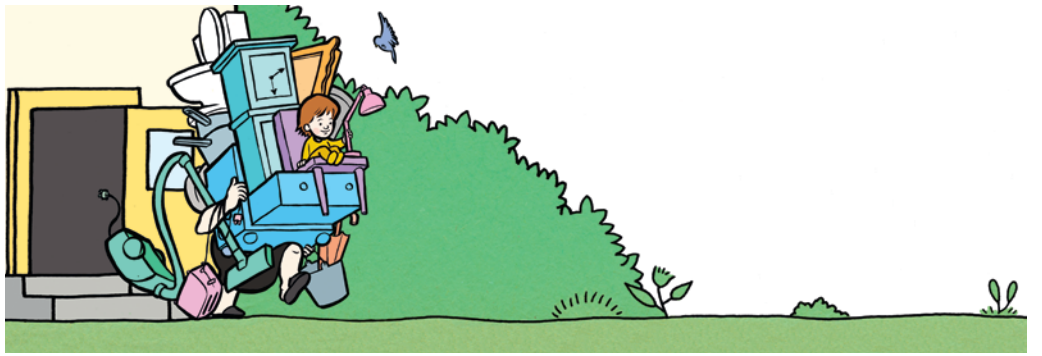

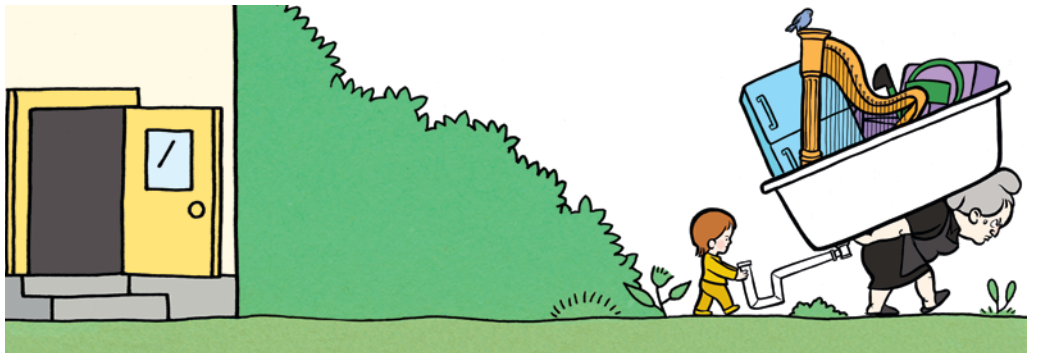



Pour nettoyer une maison en grand, il faut tout vider et tout mettre dans la machine à laver :
le canapé, le tapis, la télé, la table, les chaises, le four, le frigo, les lits, les livres et les jouets,
la commode, l'armoire, le buffet, l'évier, les lavabos, la baignoire, le bidet, les toilettes...

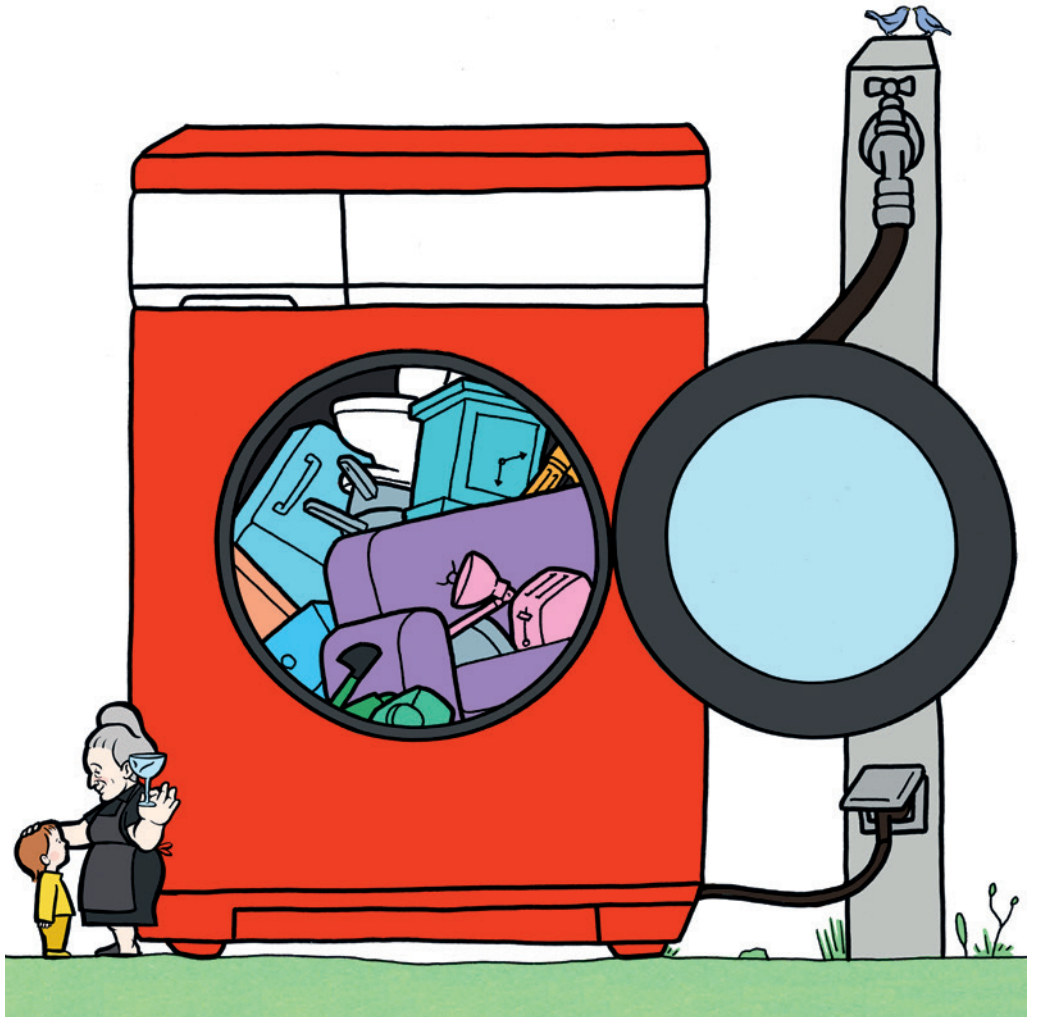

Tout, sauf les verres. Les verres, c'est fragile.
Mamie Georges les lave à la main.