

Cette nuit dans la caserne, Orang-outan,
Jars et Petit Pierre profitent d'un moment
calme pour se détendre.



Mais soudain l'alarme retentit.



Un incendie s'est déclaré quelque part.

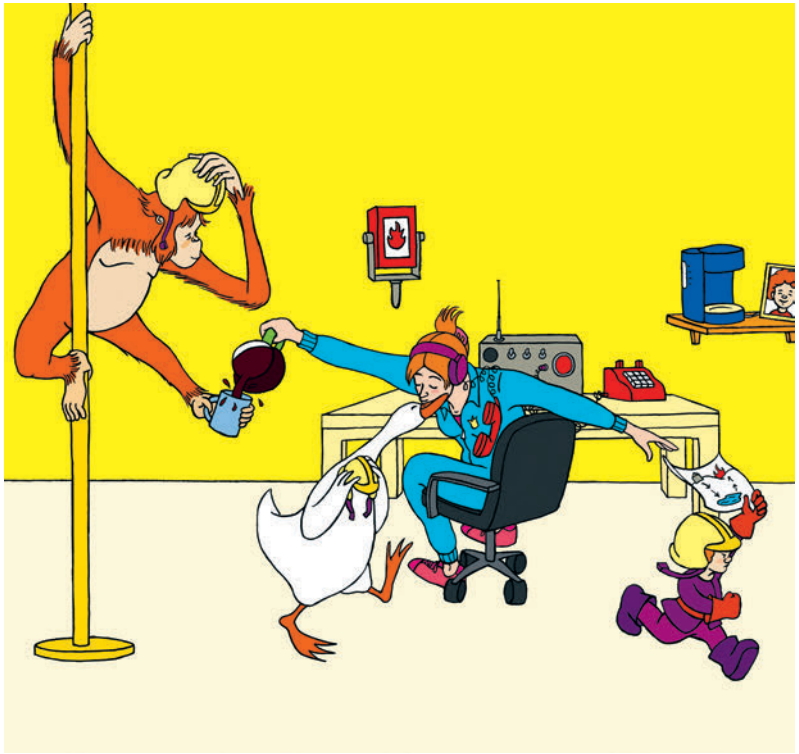

C’est la maman de Petit Pierre qui a déclenché
l’alarme. Elle a reçu un appel, l’incendie est dans la ville.
Elle donne la feuille de route à son garçon
et distribue les bisous.



Voilà, tout le monde est à son poste.
Le camion démarre.

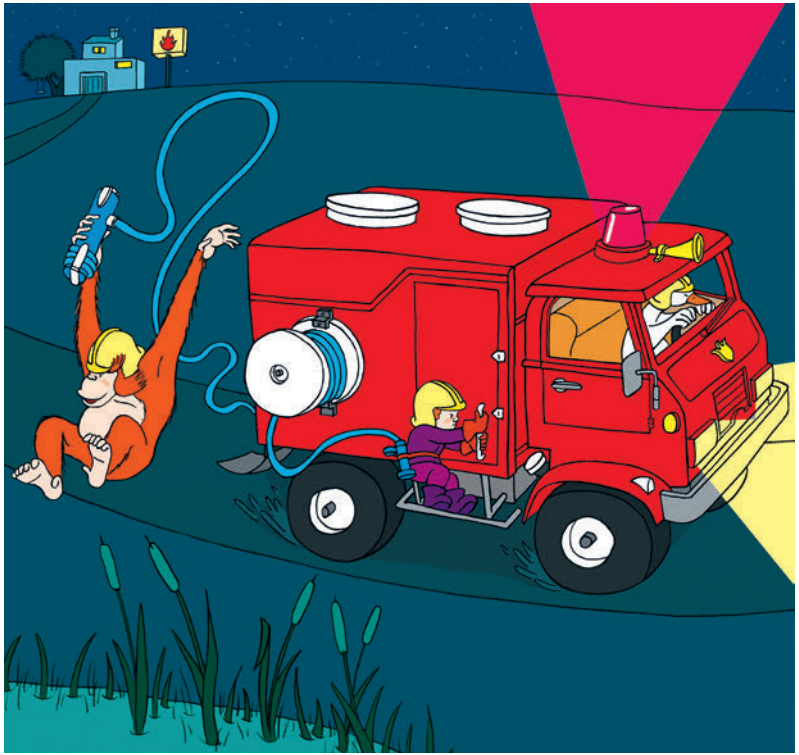

Le camion file à toute vitesse.
Pinponpin !
Premier arrêt : l'étang.
Orang-outan saute du camion avec son matériel.

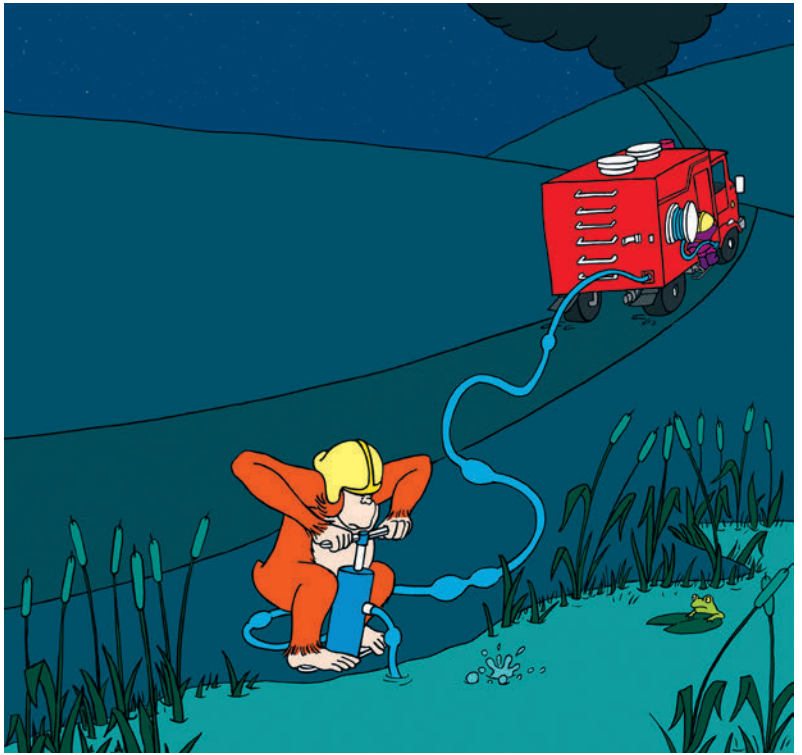

Aussitôt il amorce la pompe. Il va maintenant devoir pomper toute l'eau nécessaire pour éteindre l'incendie.
En s'éloignant le camion déroule le tuyau.
C'est un tuyau qui fait des kilomètres.