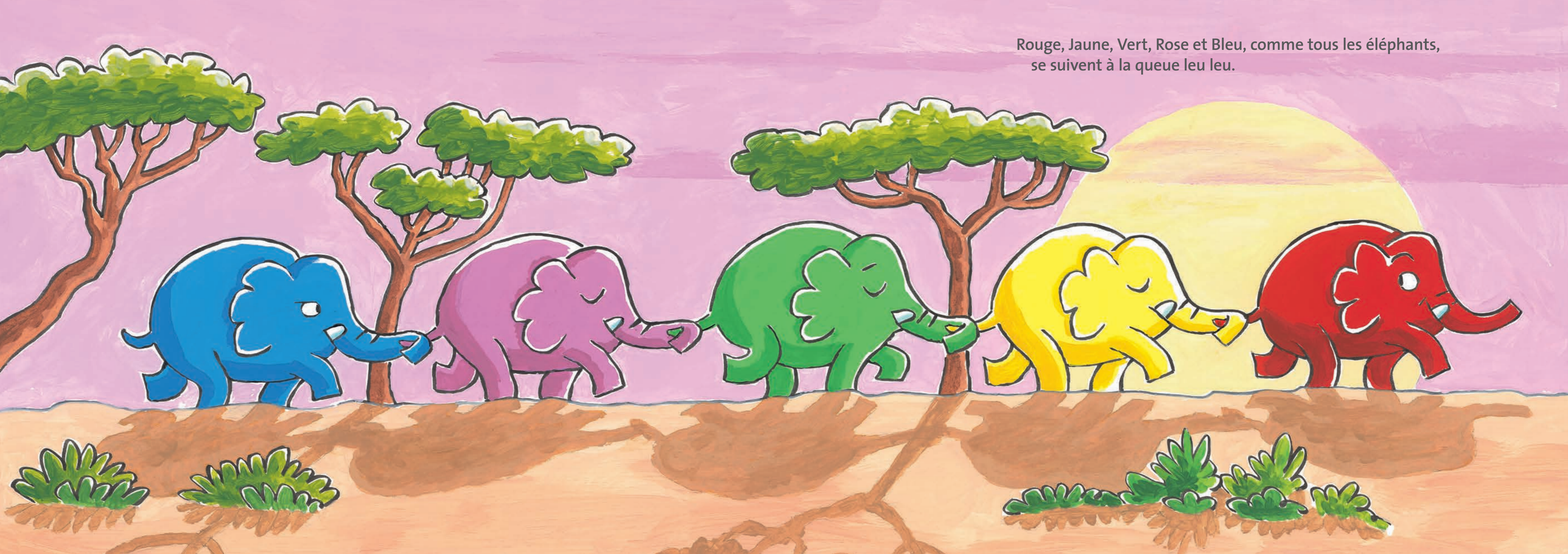

Rouge, Jaune, Vert, Rose et Bleu, comme tous les éléphants,
se suivent à la queue leu leu.

De temps en temps, ils s'arrêtent pour jouer
à la course d'objets lourds,



ou pour faire un concours de fontaines...

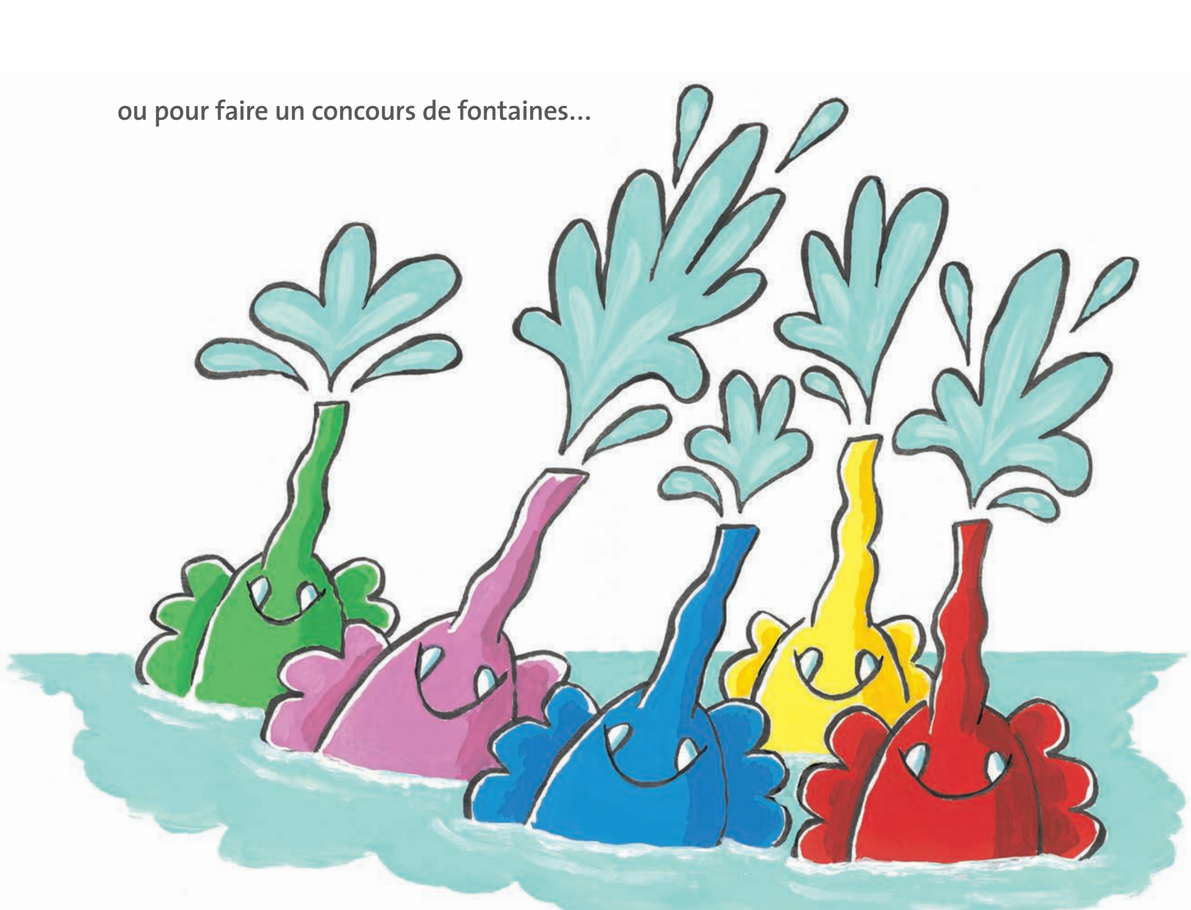

Ou pour jouer à puzzléléphants, quand, tous ensemble,
ils prennent la forme de la lune,

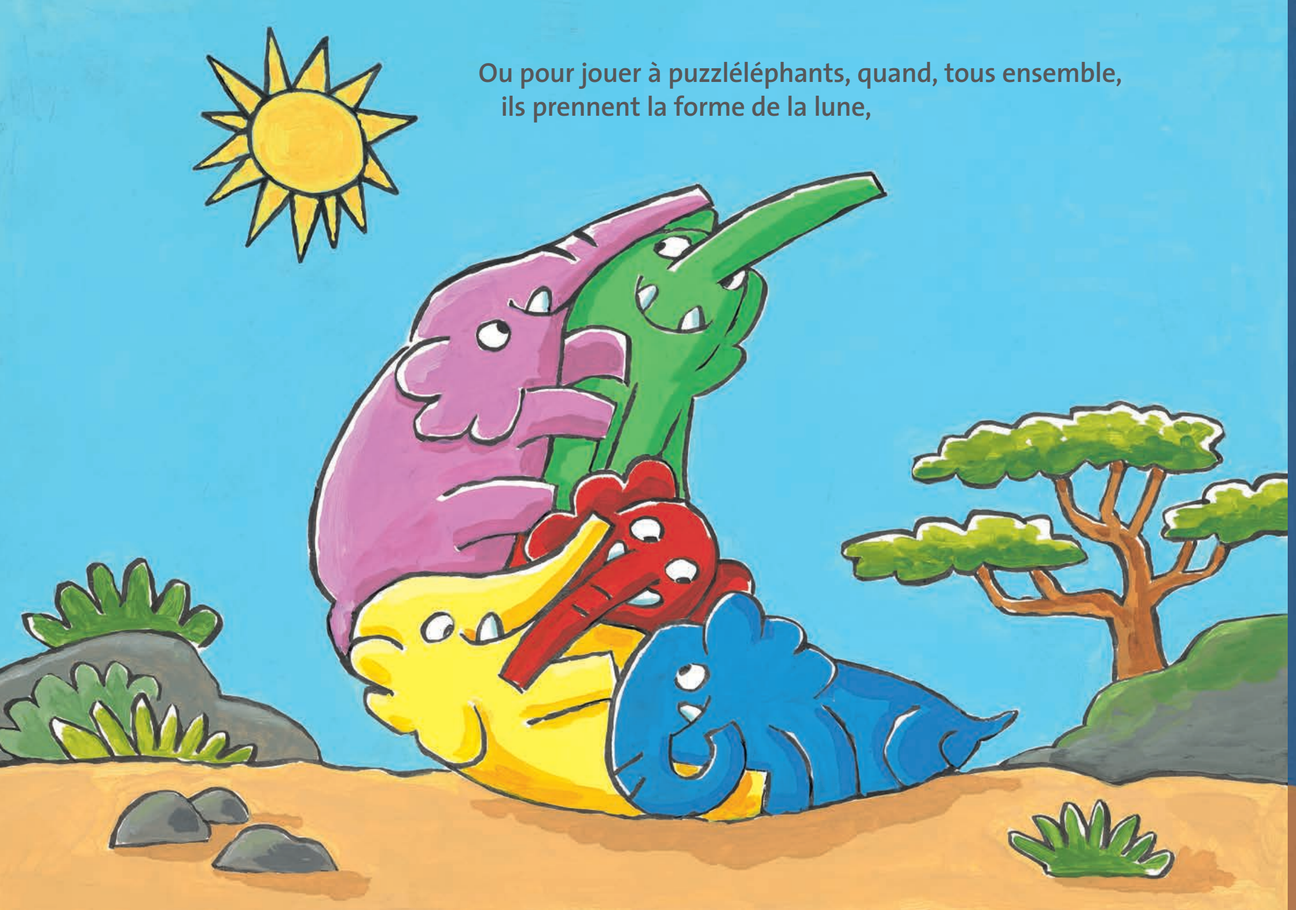

du soleil… ou d'un cœur géant.

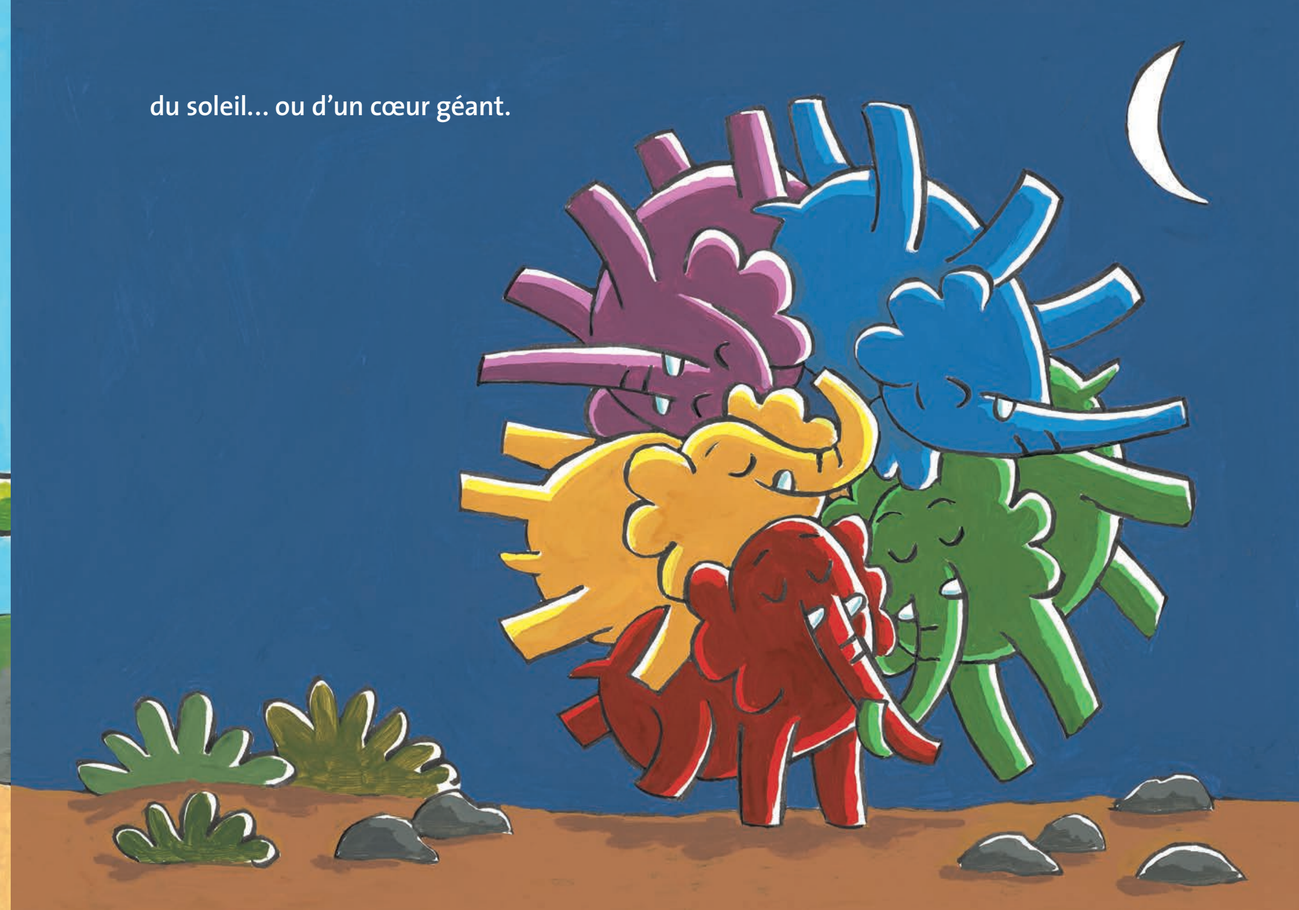

Puis, ils reprennent tranquillement leur promenade.

Bleu est tout derrière. Il aimerait pouvoir choisir de tourner à droite
ou de tourner à gauche, mais il est obligé de suivre les autres,
et cela ne lui plaît guère.

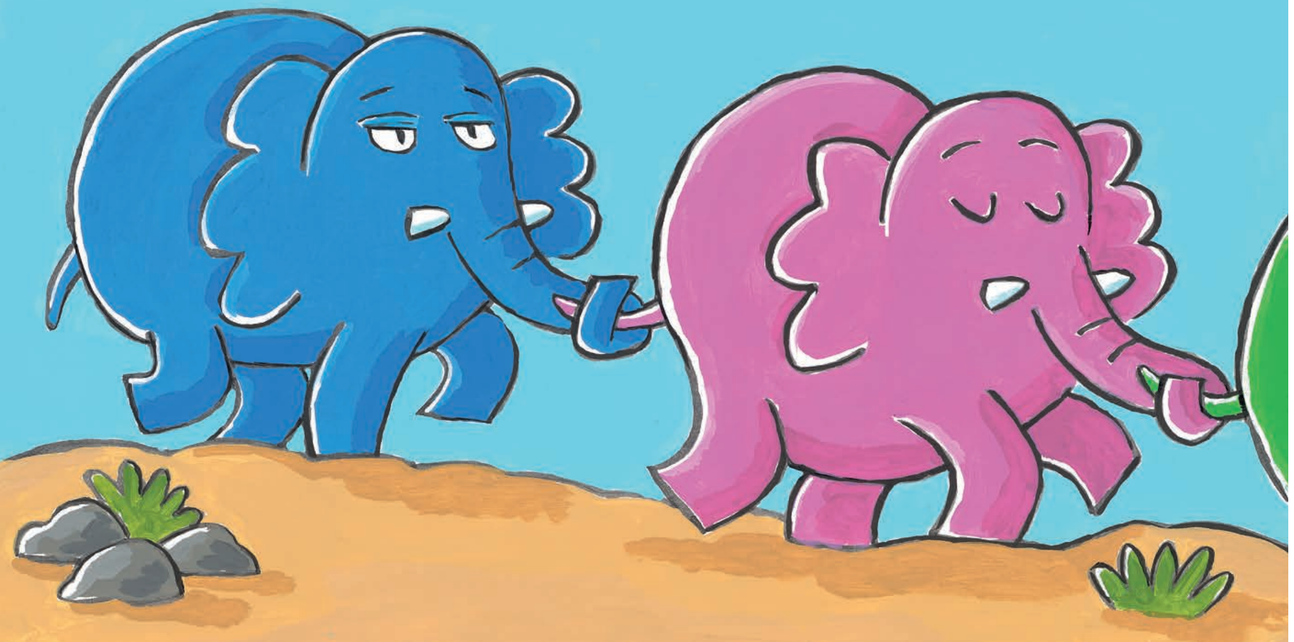

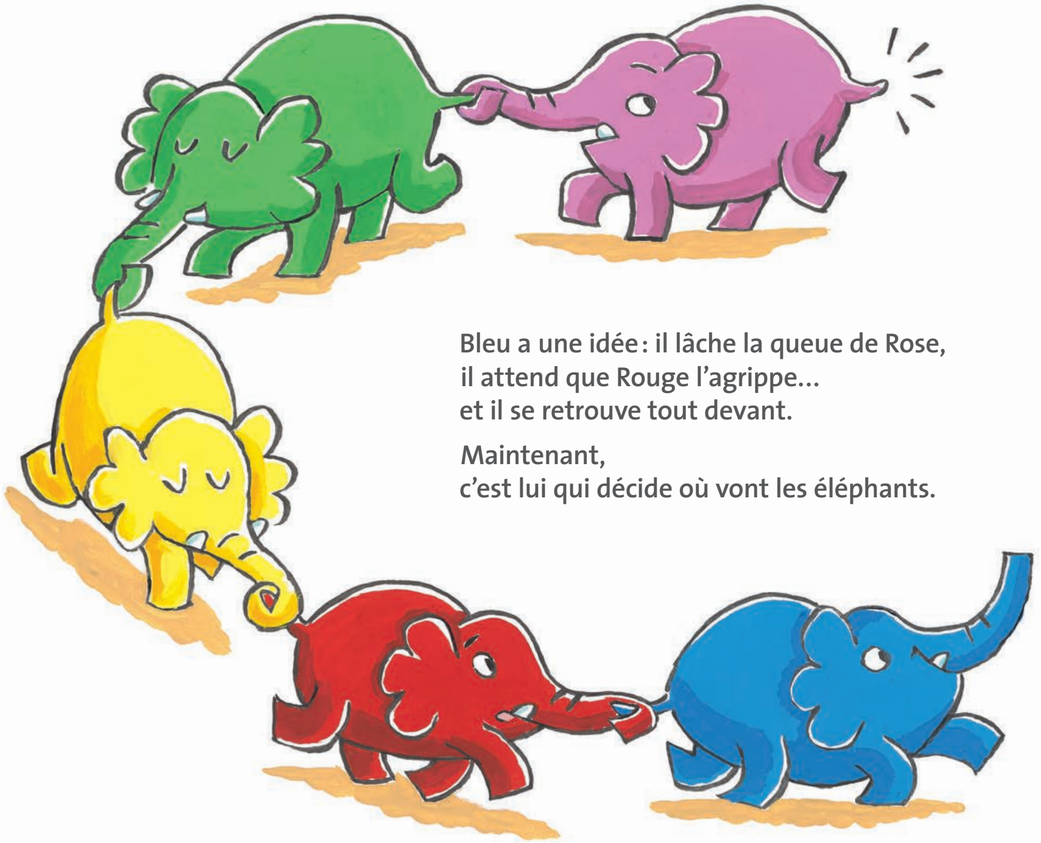

Bleu a une idée : il lâche la queue de Rose,
il attend que Rouge l'agrippe…
et il se retrouve tout devant.

Maintenant,
c'est lui qui décide où vont les éléphants.