

Pour les animaux de la ferme,
il est l’heure d’aller dormir
dans la **petite grange** rouge.



Une souris
rentre en premier.

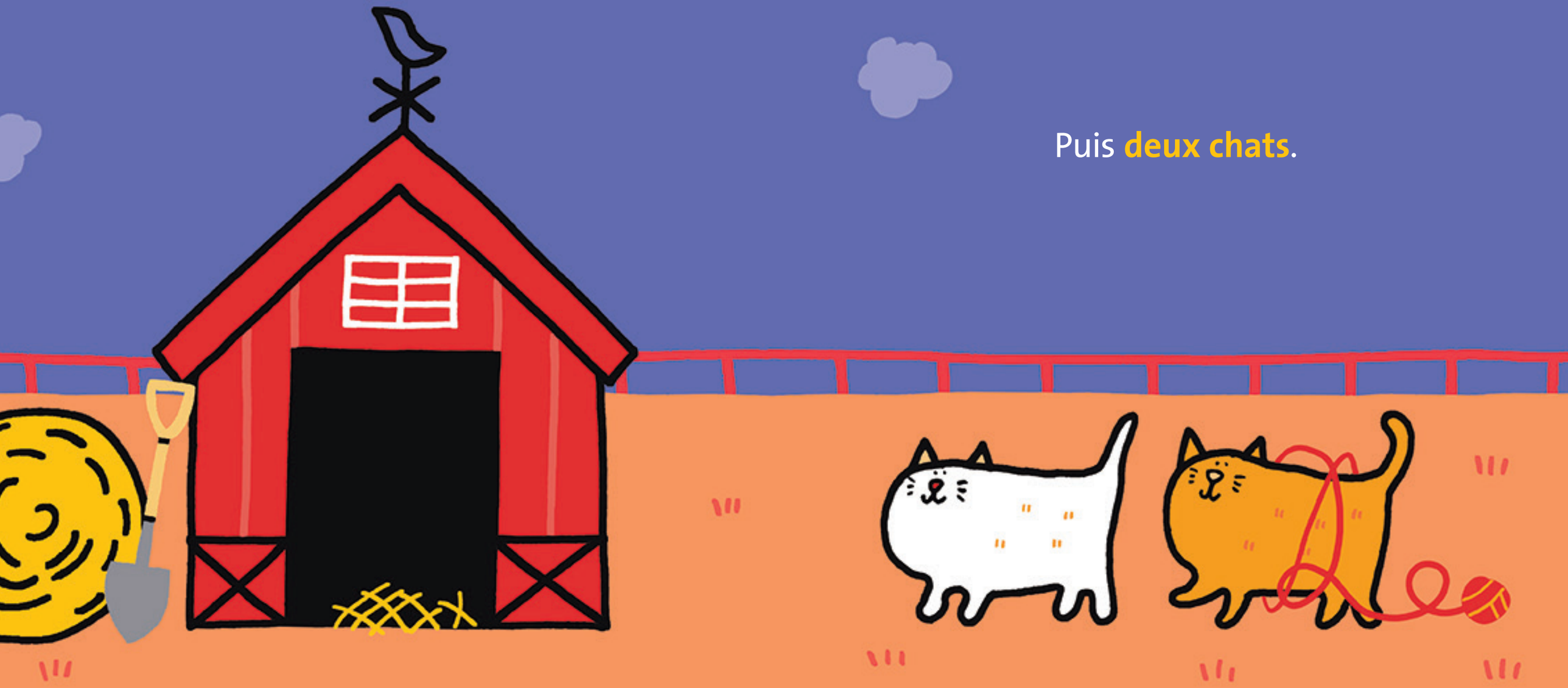

Puis **deux chats**.



Trois chiens.