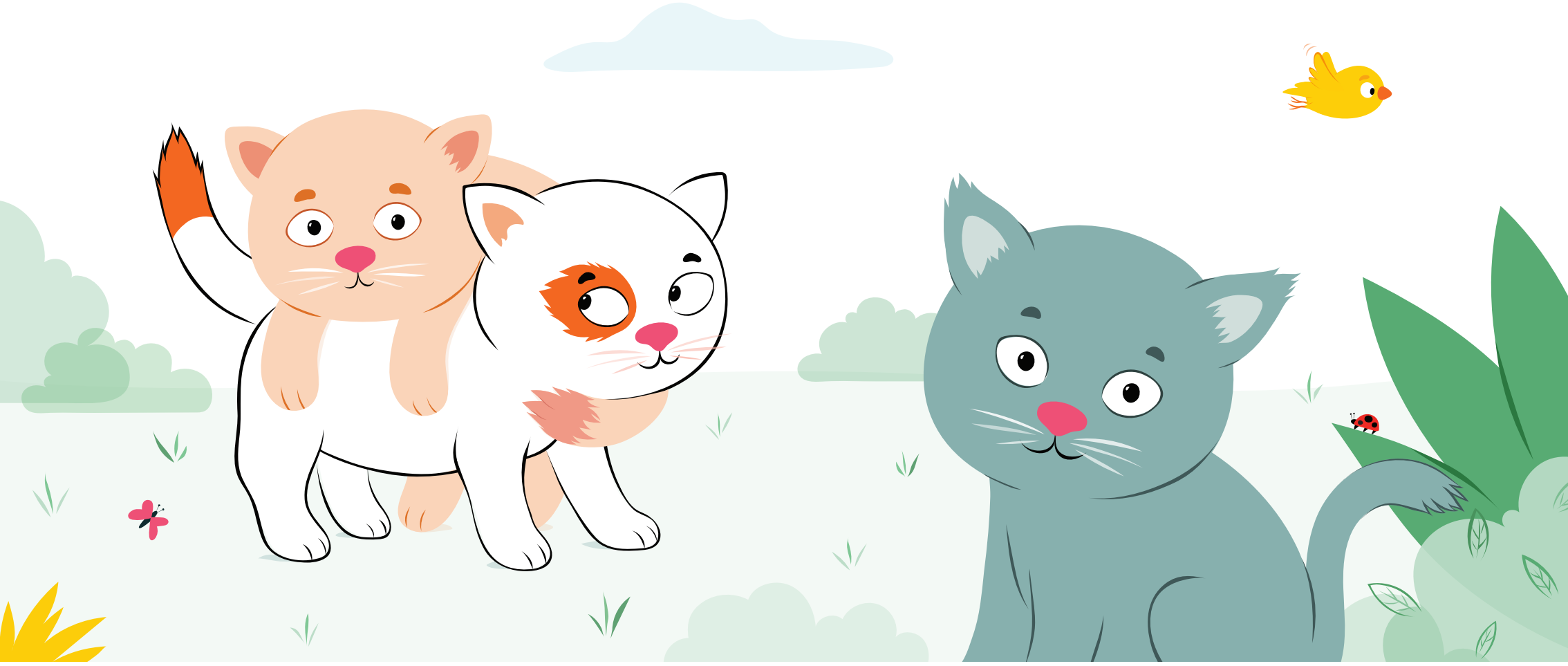

Salut, tu tombes bien,
tante Rose part faire des courses…

… et elle aimerait que tu gardes ses trois p'tits chats.
Tu es d'accord ? Oui ? Super !

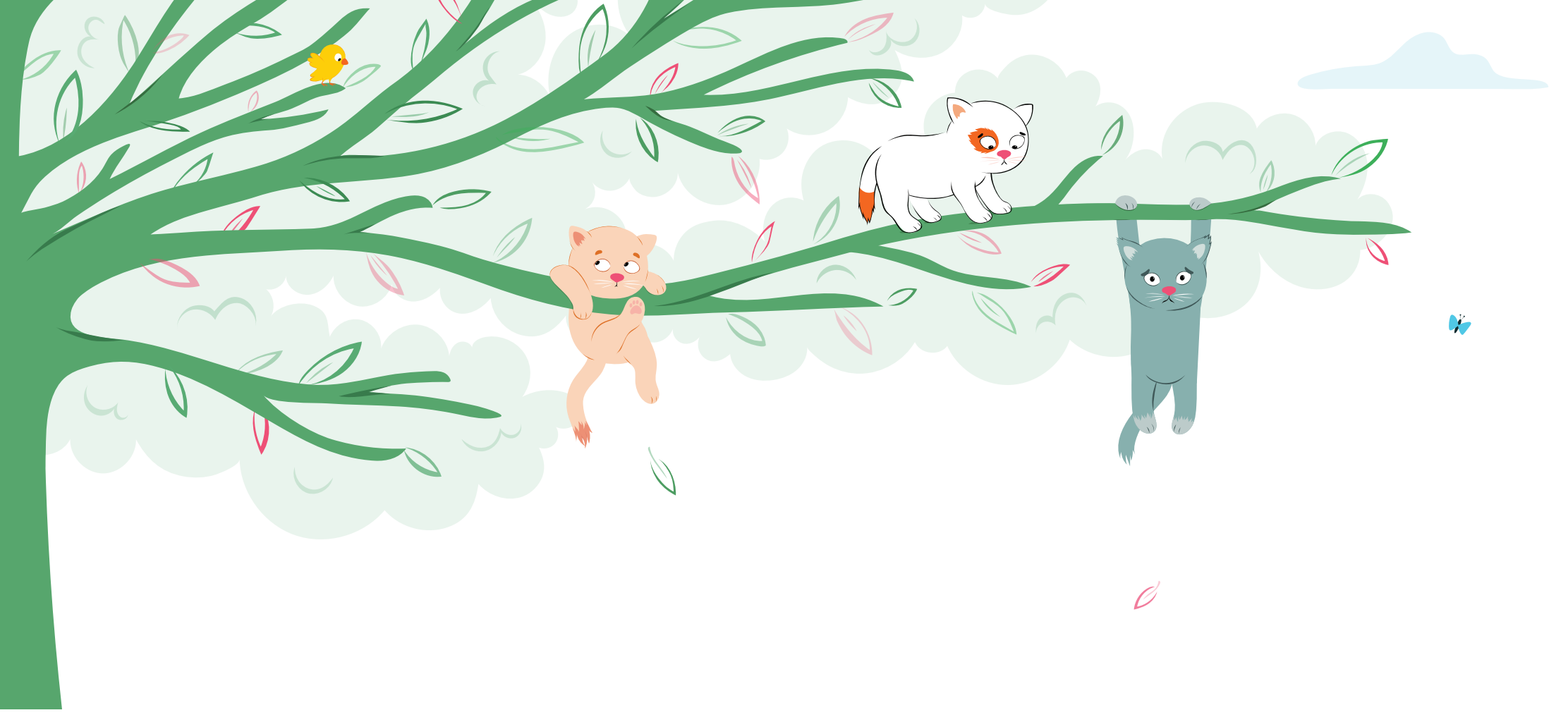

Oh là là, ça commence bien… Ils sont coincés dans un arbre. Il faut les faire redescendre…

Penche le livre sur la droite, lentement, et tourne la page…



Ça marche ! Bravo !

Ils sont de retour sur l'herbe fraîche…



Zut ! Les trois p'tits chats sont tombés dans une flaque.
Les voilà trempés. Que va dire tante Rose ?

Prends une grande inspiration et souffle sur eux,
fort, très fort… tourne la page…



Ah, ils sont bien secs, grâce à toi.

Les poils en pagaille !