
Dans mon nid,
j'attends mon amie
la nuit...


... pour
m'envoler
dans le ciel
étoilé !


Caché
dans mon
terrier,
j'attends
mon amie
la nuit...


... pour gambader dans la forêt !

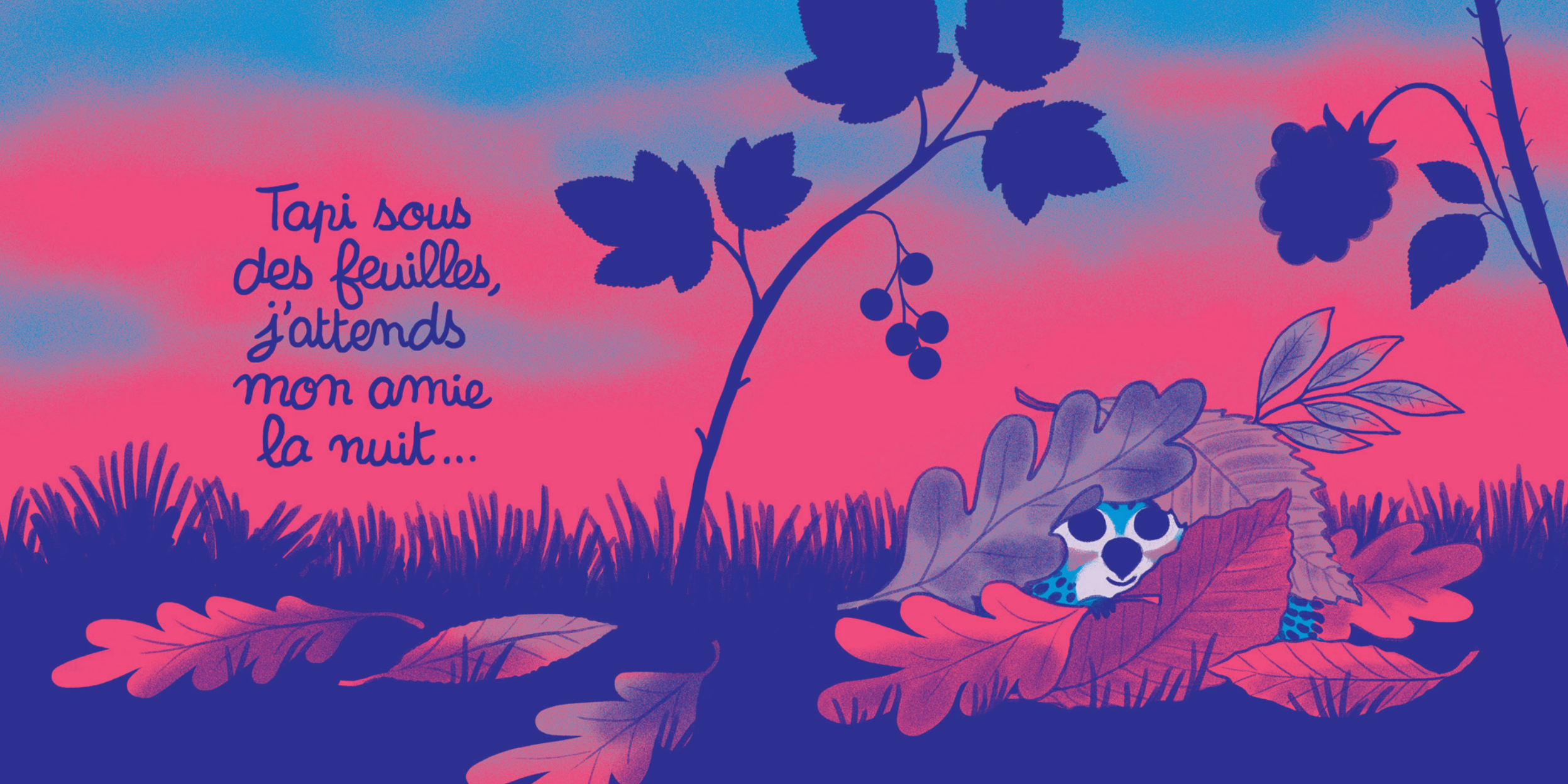
Tapi sous
des feuilles,
j'attends
mon amie
la nuit...