La Fleur

DING DONG ! Pinson était en avance.

Ourson et elle avaient décidé de passer une journée formidable.

– J'arrive tout de suite ! cria Ourson depuis son grand lit. Promis, je ne viens pas juste de me réveiller !





En l'attendant, Pinson s'installa confortablement sur les pétales d'une fleur qui venait de s'ouvrir. Qu'allaient-ils faire de beau aujourd'hui ?

C’est alors que Pinson tomba à la renverse.

Elle se retrouva *dans* la fleur, et elle ne pouvait plus en sortir.

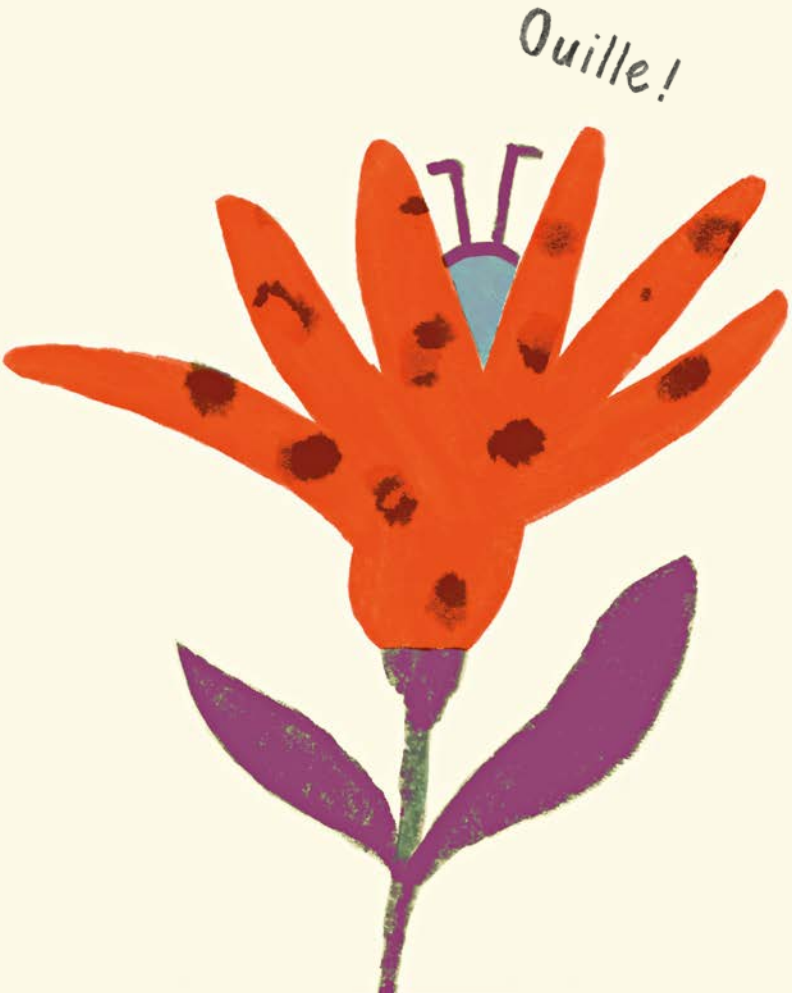



– Désolé pour le retard ! s'excusa Ourson. Je croyais que mes pattes iraient plus vite.

Il regarda autour de lui.

– Pinson ? Tiens, c'est bizarre. Pinson, tu es là ?



Ourson entendit un bruit.

Un bruit qui faisait comme si quelqu'un pleurait.

Mais où ça ?

Il ne voyait personne.

Ourson préféra croire ses oreilles plutôt que ses yeux.