Aujourd'hui, il neige!
Simon et Gaspard sont
TROP
contents!
«Viens, Gaspard.
On va jouer dehors!»
crie Simon.
«Vi! Vla jouer delors!»
répond Gaspard, tout excité.
Et en mode
supersonique…



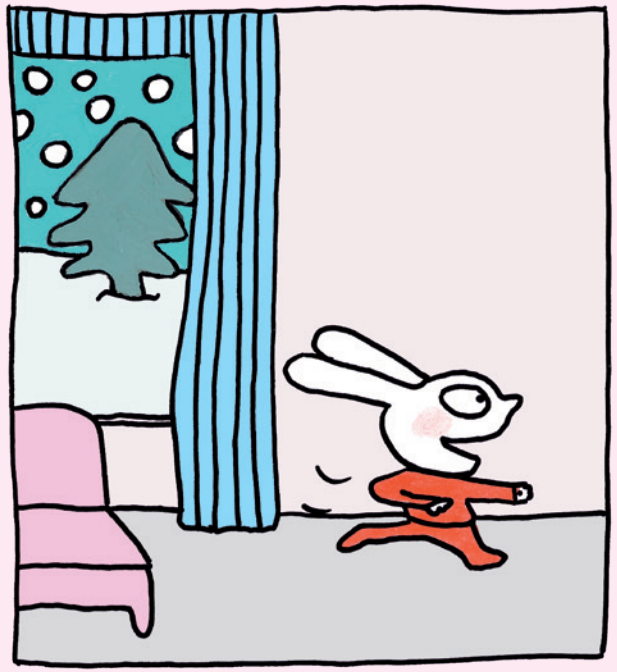

… Simon enlève son pyjama.
Il met sa culotte,
il met ses chaussettes,
il met son pantalon,
il met son pull,
il met ses bottes.
Puis, il enfile
son manteau et ses gants!

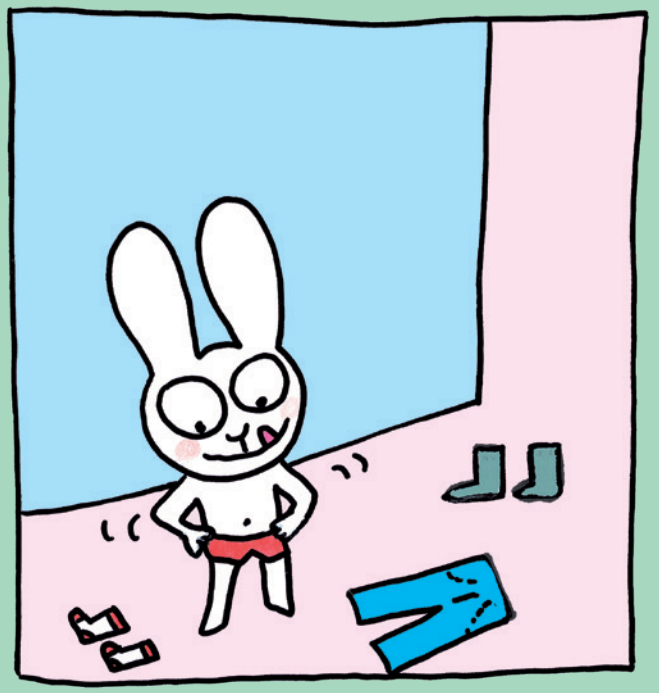

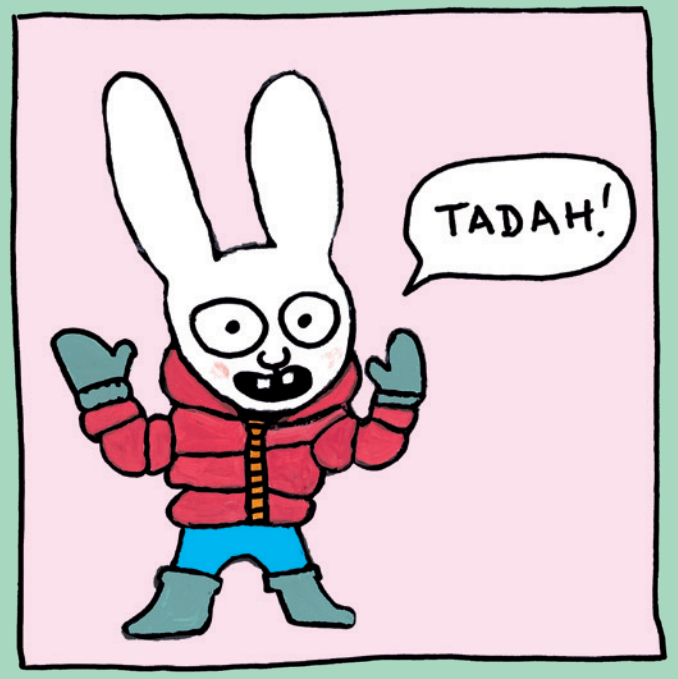

Mais Gaspard,
lui, n'a pas bougé
d'un iota.
Et lorsque Simon lui dit :
« Habille-toi, Gaspard ! »
il répond :

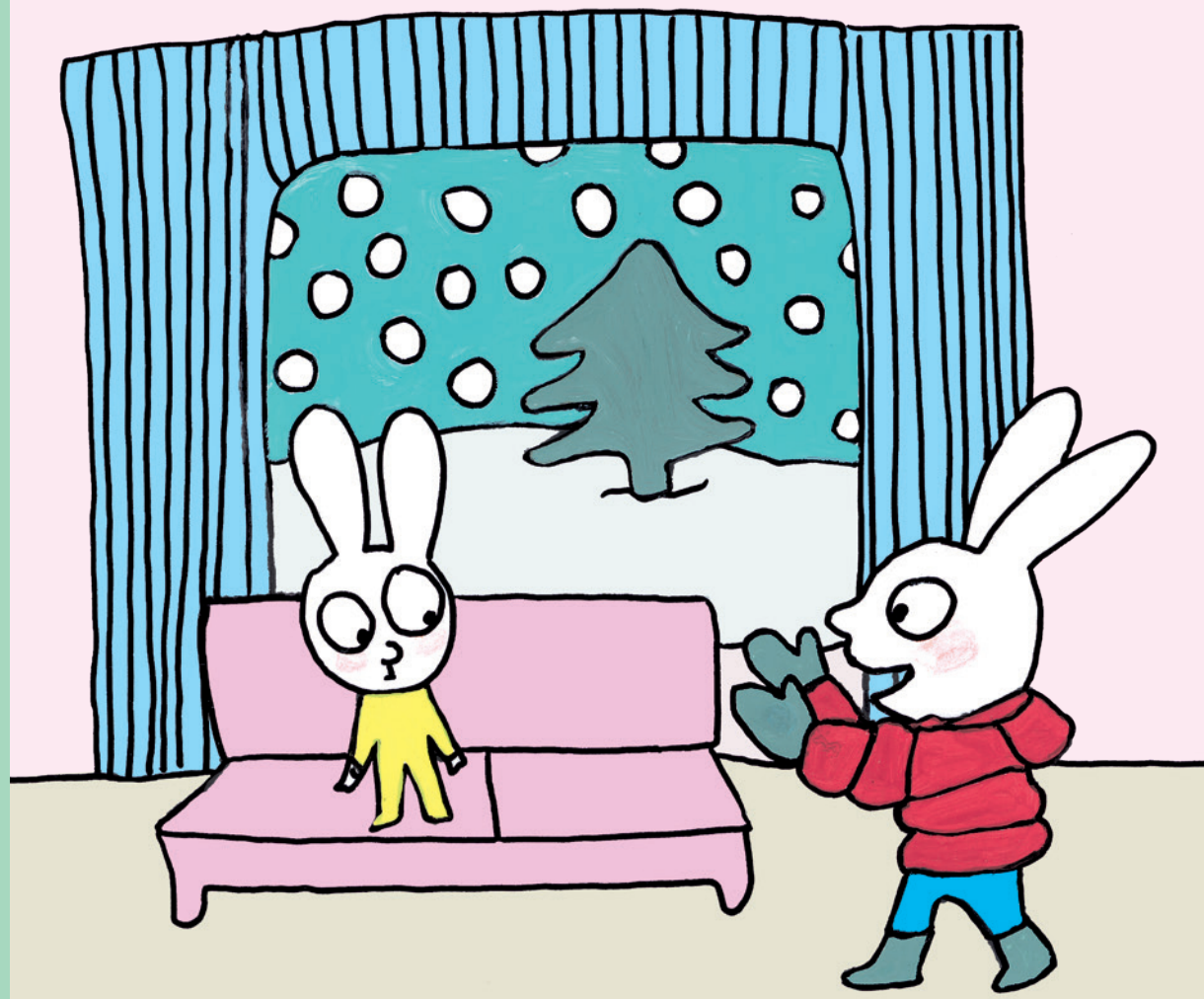

« Non melci, sans façon. »



Maman entre dans la pièce et dit:
«Je vais t'aider, Gaspard. Viens!»
Il répond:
«Non melci, sans façon!»
Et lorsque papa insiste:
«Tu ne peux pas aller
dehors en pyjama, Gaspard,
il fait TROP froid!»
Gaspard hurle:

