Au milieu d'une immense décharge...

... un petit robot cassé se réveilla.

Il ne se rappelait pas comment il avait atterri là,
mais il savait qu'il n'était pas à sa place.

Alors il se mit en route.

Il passa sous des montagnes d'ordures branlantes, se faufila entre des machines délabrées, escalada des vaisseaux spatiaux abandonnés...

... et tout au bout, il trouva un mur.

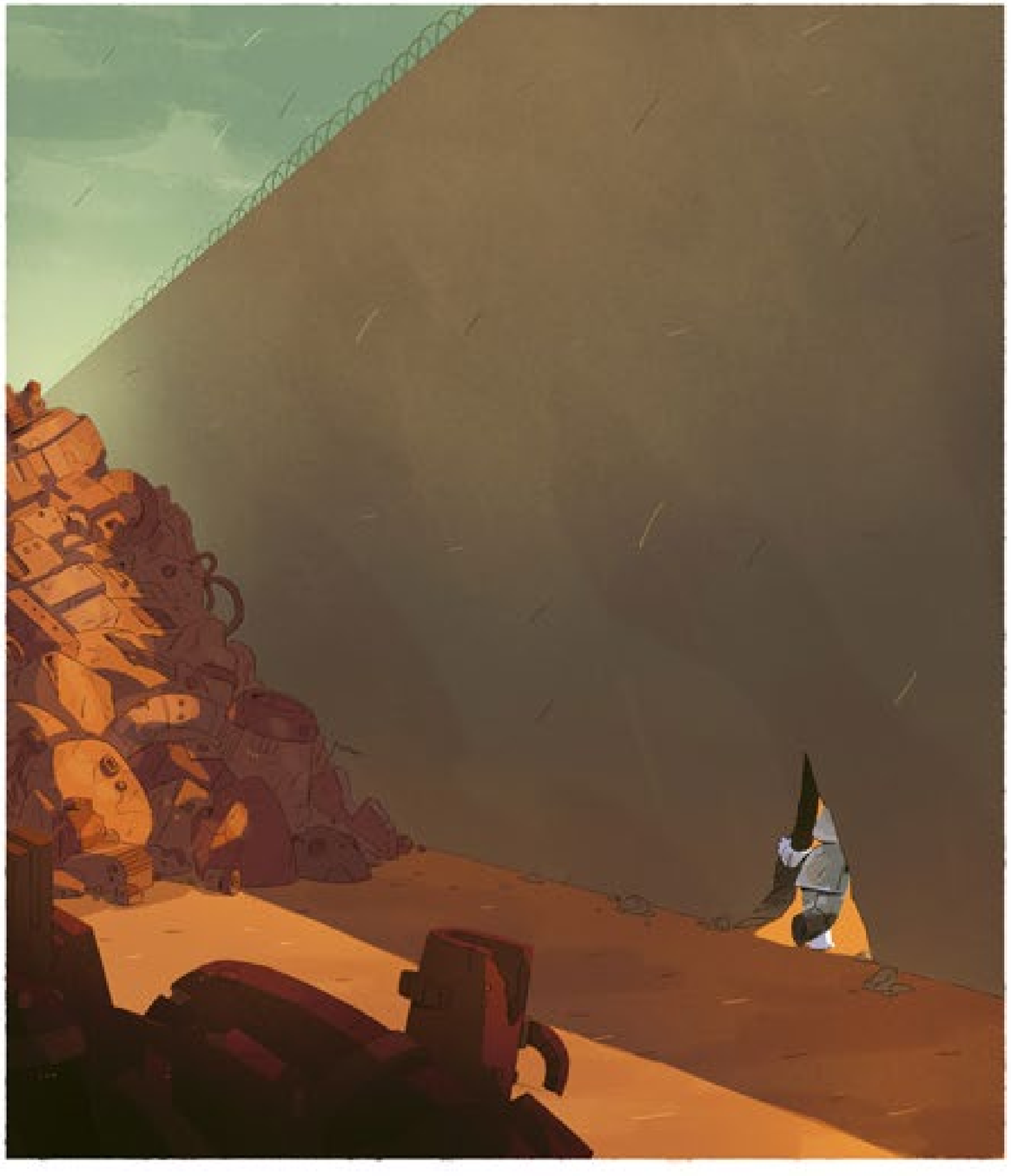

Dans ce mur, il y avait un trou.



Et de l'autre côté du trou, il y avait des gens.



Le robot se souvenait qu'autrefois il était avec un humain.



Mais son humain n'était pas là...



... ni là.



Le robot ne reconnaissait personne.