Après une longue journée,
Maman Hippopotame rentre à la maison avec ses petits.

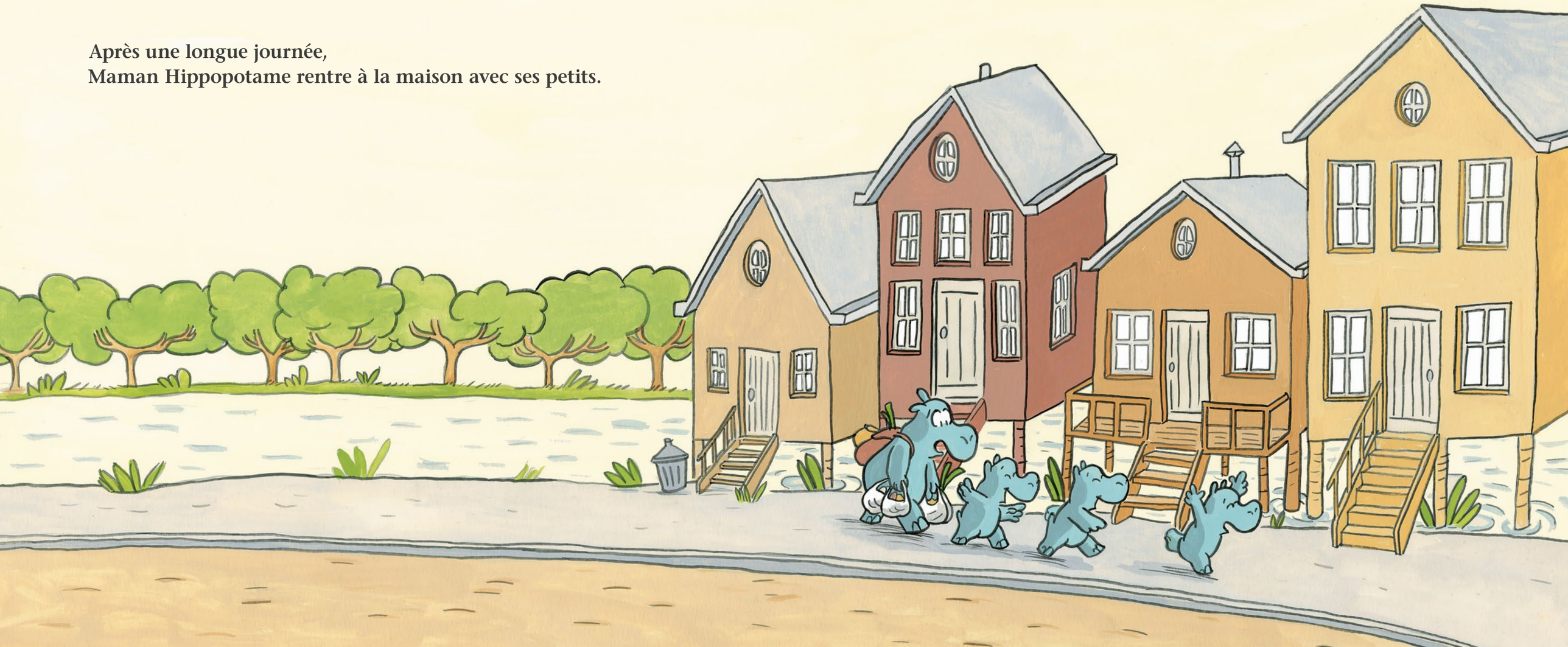

Elle dépose les courses,
les cartables et soudain elle dit :



Tiens, qu'est-ce qui m'arrive ?
Je me sens un peu molle…

Mais Maman…


Oui vraiment,
j'ai un peu la flemme, là.
C'est bizarre.
Mais Maman…
Mais Maman…
Mais Maman…


Euh…
Je crois que je vais rester
un petit peu comme ça.
Il vaut mieux.
Mais…
Maman !
Maman !
Maman ?

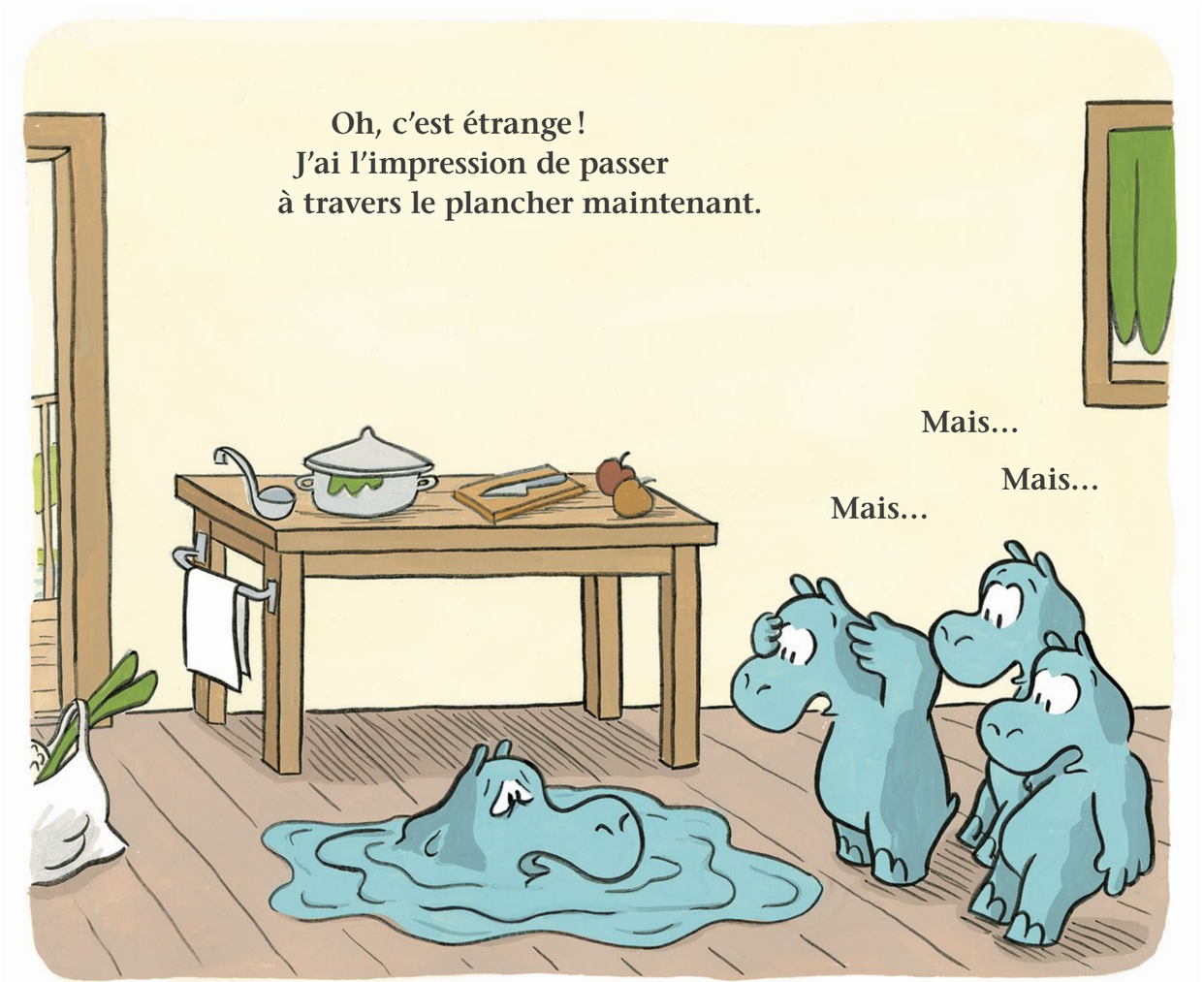
Oh, c'est étrange !
J'ai l'impression de passer
à travers le plancher maintenant.
Mais...
Mais...
Mais...


Ne vous inquiétez pas les enfants.
Tout ira bien.
On se retrouve en bas, d'accord ?
Maman !
Maman !
Maman !