J’aimerais bien être rose comme toi, Nono.



Ah bon, pourquoi ?



Parce que je suis la souris verte de la chanson.

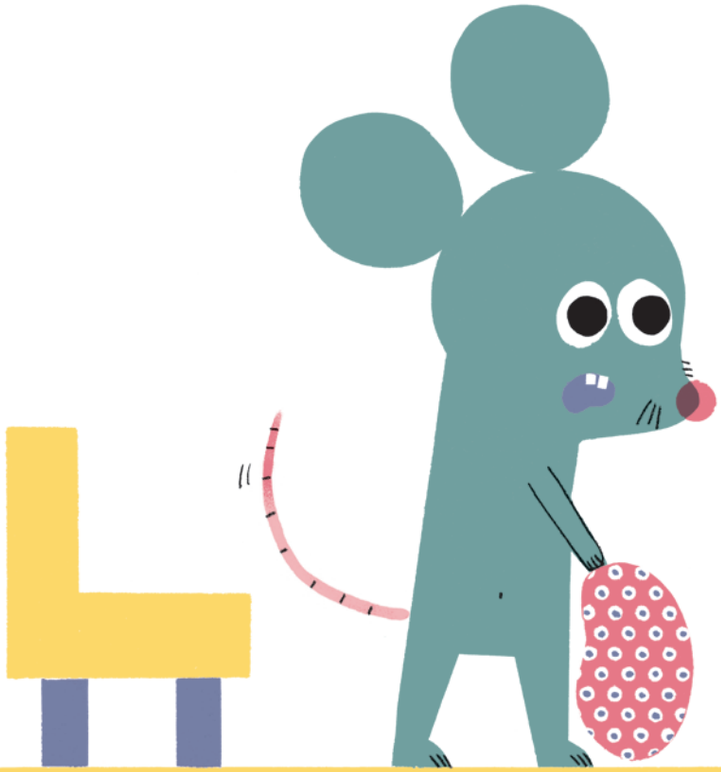

C’est toi, la souris verte qui courait dans l’herbe… ?



S’il te plaît, ne chante pas la chanson, sinon…

Sinon quoi ?



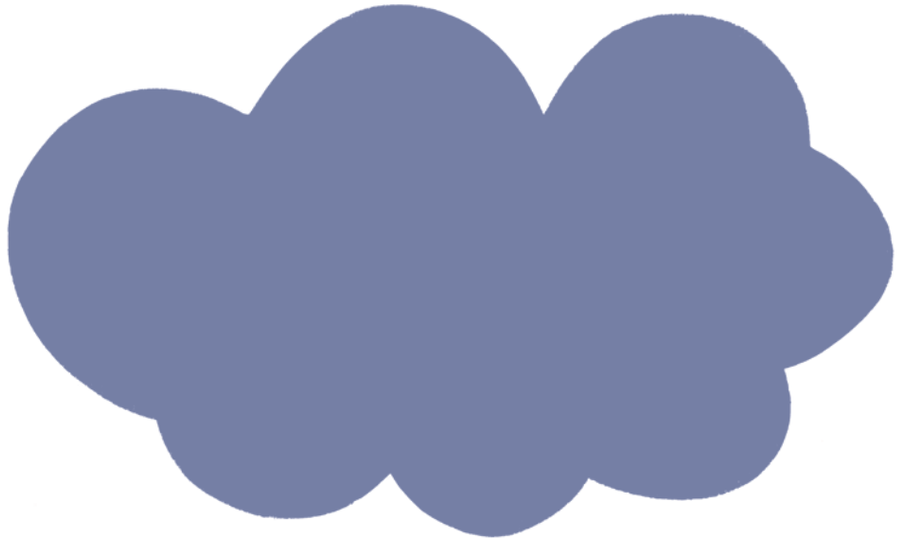

Un vilain va m’attraper par la queue
et me mettre dans l’huile et dans l’eau.

Tu cours trop vite
pour qu’il t’attrape.



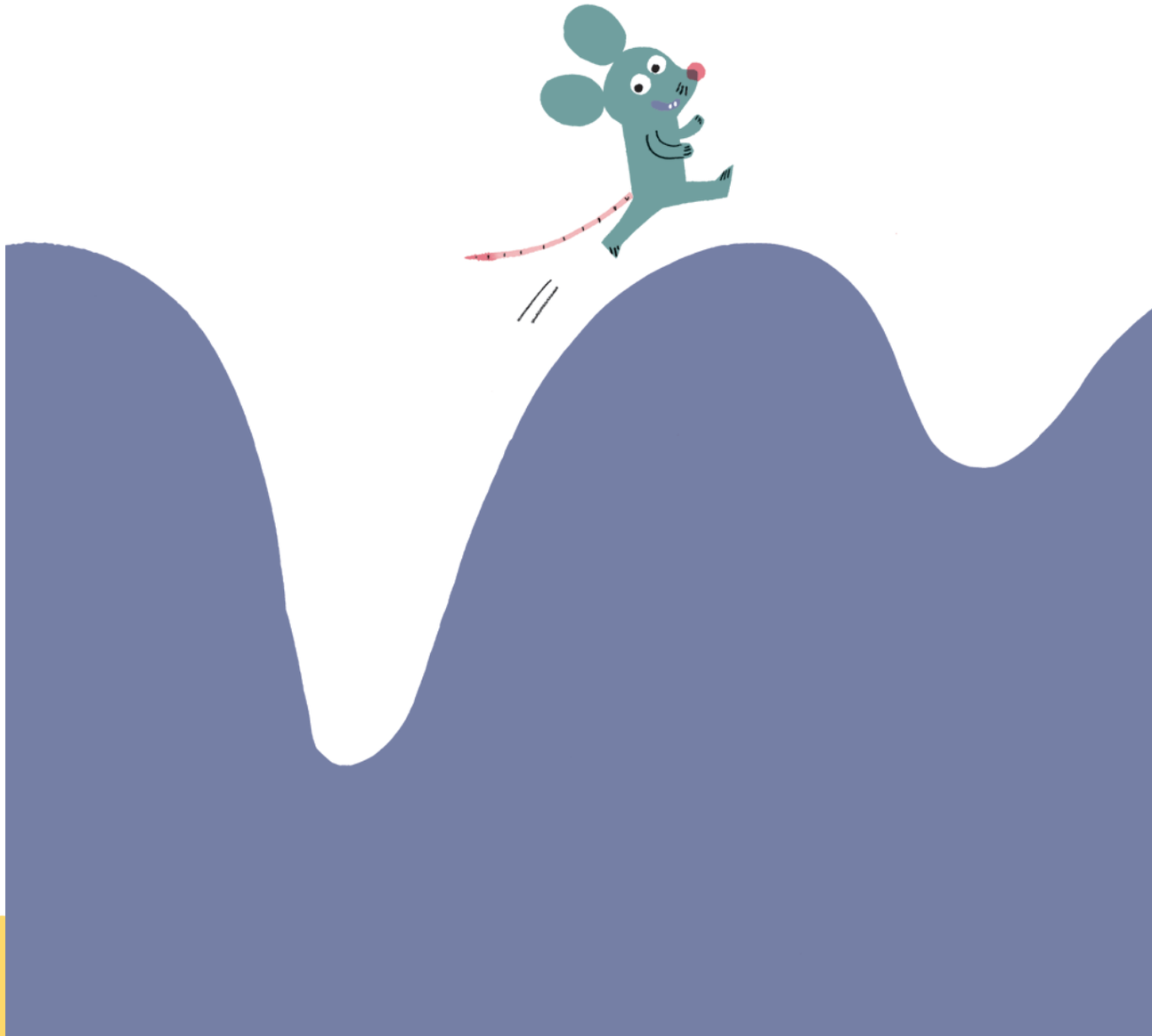

Et puis les messieurs vont me transformer
en escargot tout chaud.

Moi, j'ai toujours adoré
être déguisée en escargot.

