Jules vivait tout seul depuis très, très longtemps,
et il était heureux ainsi.



Sur terre, tous les animaux cherchaient à le croquer.



Et sous terre, tous les animaux l'empêchaient de passer.



Alors Jules se débrouillait toujours
pour ne croiser personne.

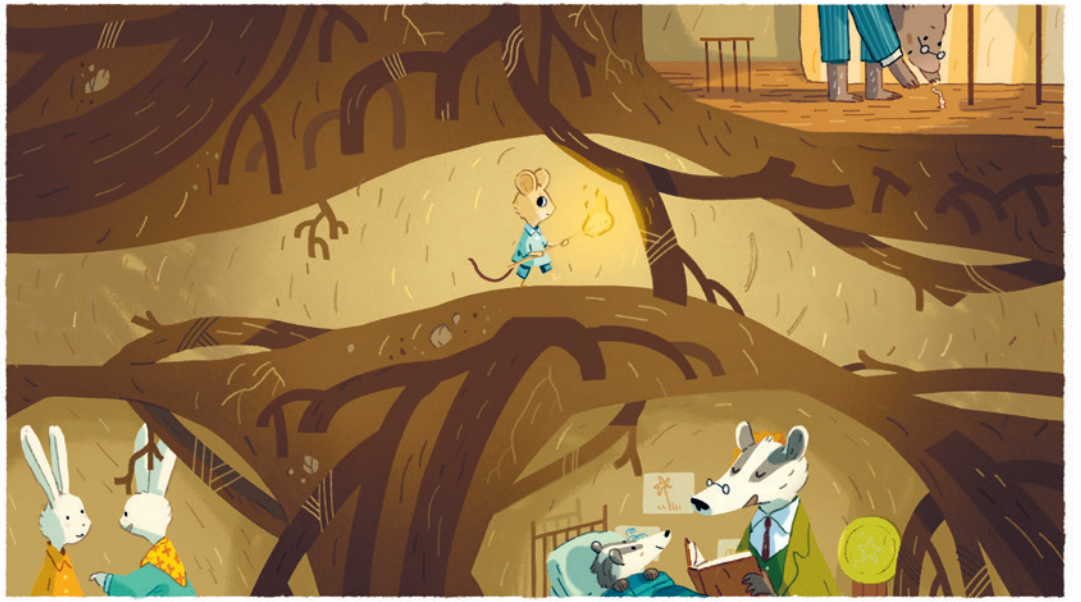

Il savait comment éviter les lapins, les taupes et les blaireaux.



Il savait quelle branche attraper d'un bond pour échapper à la chouette vorace...



Il savait où se cacher pour ne pas être repéré par la fermière et son chien.



... et rentrer chez lui sain et sauf.

Mais Jules ne savait pas que quelqu'un le surveillait.

Ce soir-là, un renard rusé et malicieux
s'approcha de chez Jules à pas feutrés...

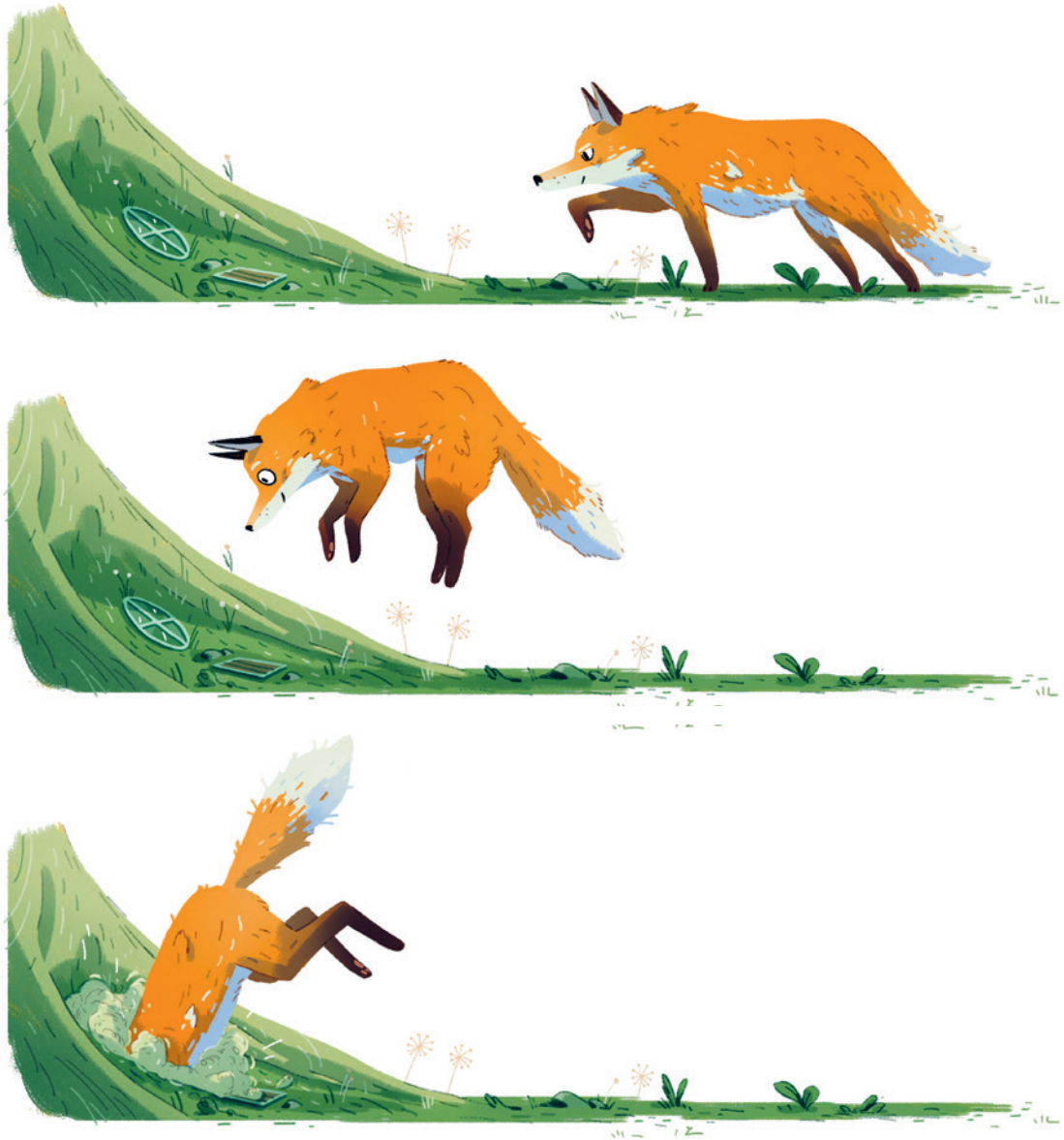

... et soudain, il se jeta sur sa fenêtre et passa au travers !

Le renard montra les dents, glapit et grogna...

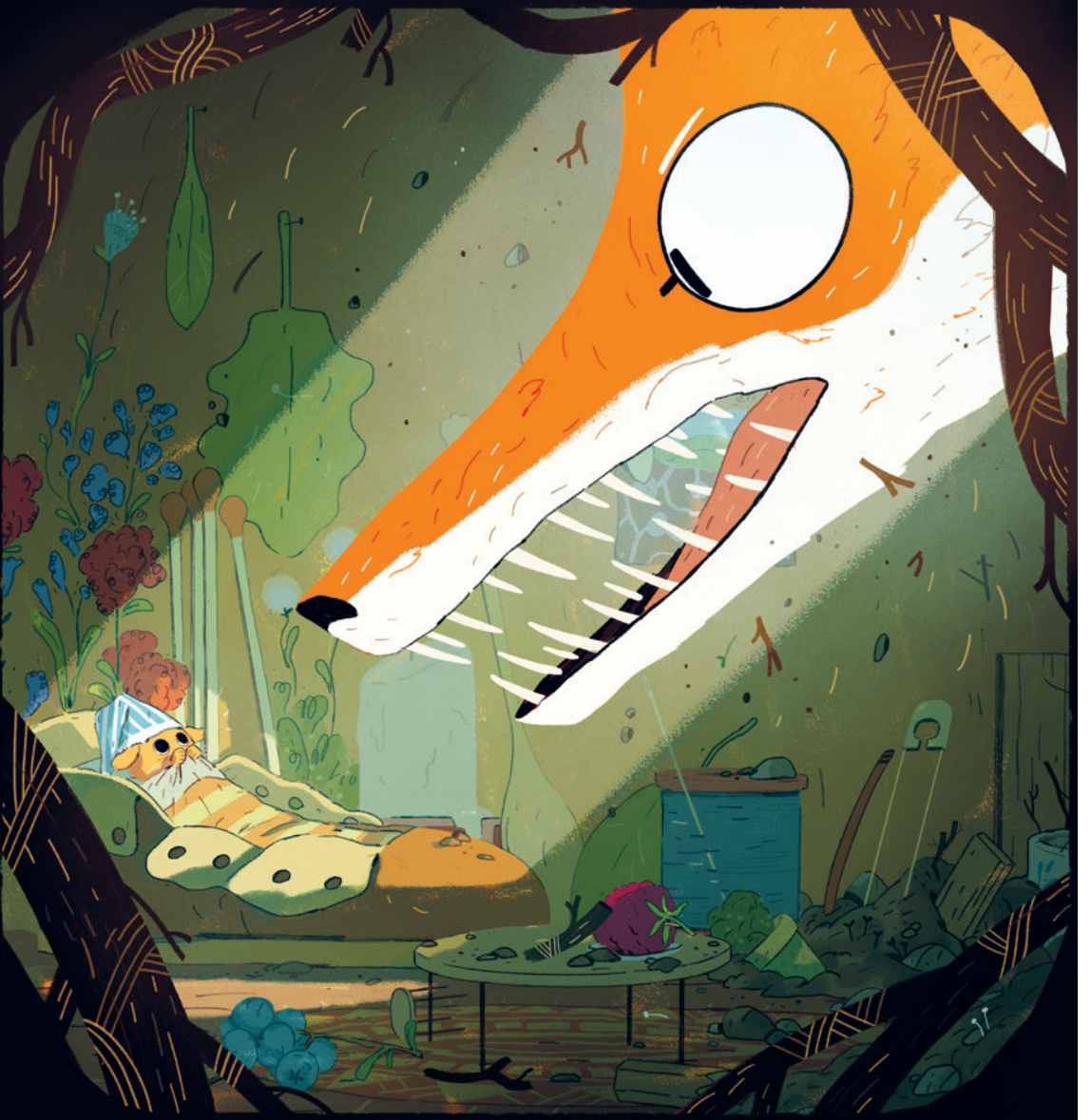

... mais il ne put atteindre Jules.



Il était bel et bien coincé.