– Bonsoir, Petite Souris!
C’est moi, Croque-Bisous!
Je viens, comme tous les soirs,
pour te croquer un bisou!





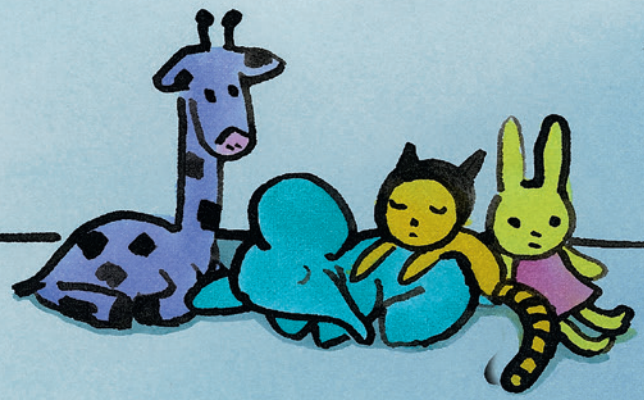


– Petite Souriiiiis ?
Où eeeeees-tuuuuu ?



– Croque-Bisous, tu ne te souviens pas? Petite Souris est partie en vacances avec Doudou Lapin! disent les peluches.
– Ah… c'est vrai! J'avais oublié! répond Croque-Bisous.



– MAIS ALORS ?
À qui vais-je croquer mes bisous ??

– Et nous, Croque-Bisous ? On est là, nous !
Ne sois pas triste ! C'est à nous que
tu vas croquer des bisous ! s'exclament
en même temps toutes les peluches.

