Ceci est une histoire d'animaux qui se bagarrent.

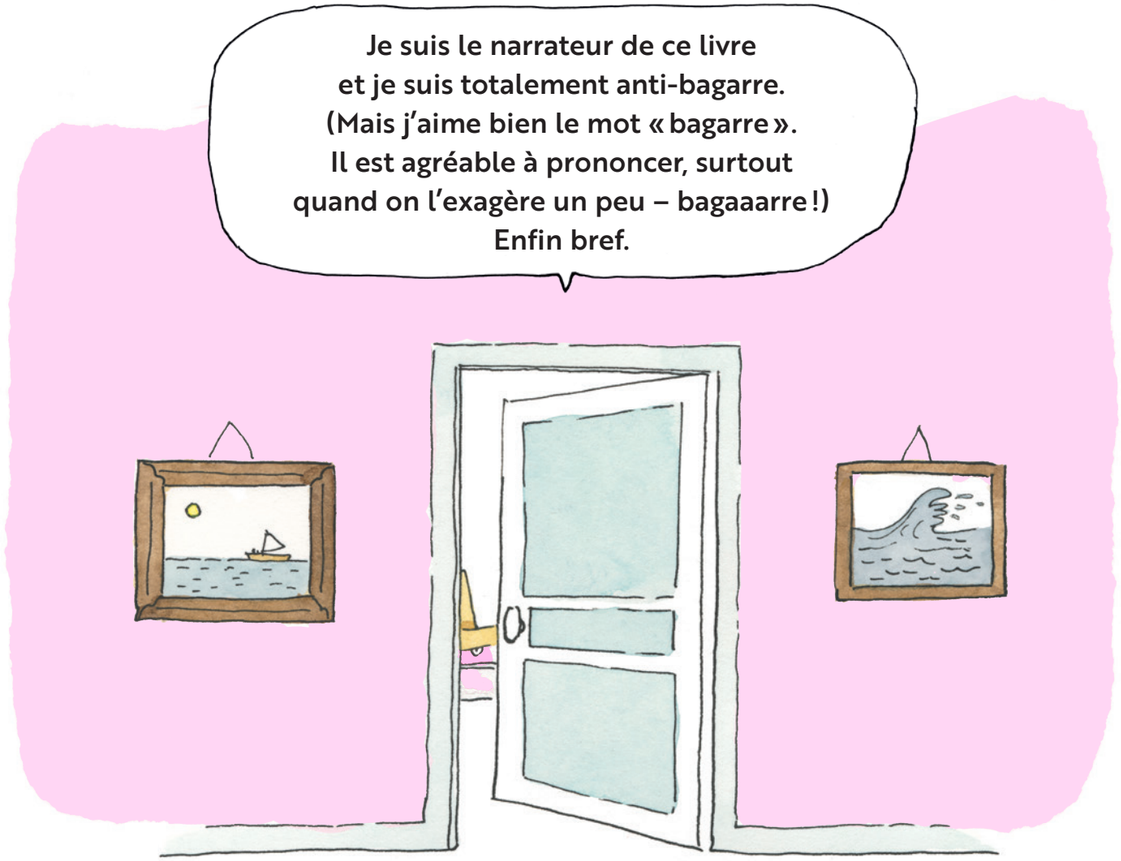

Les chiens et les ours se bagarraient pour la troisième fois.

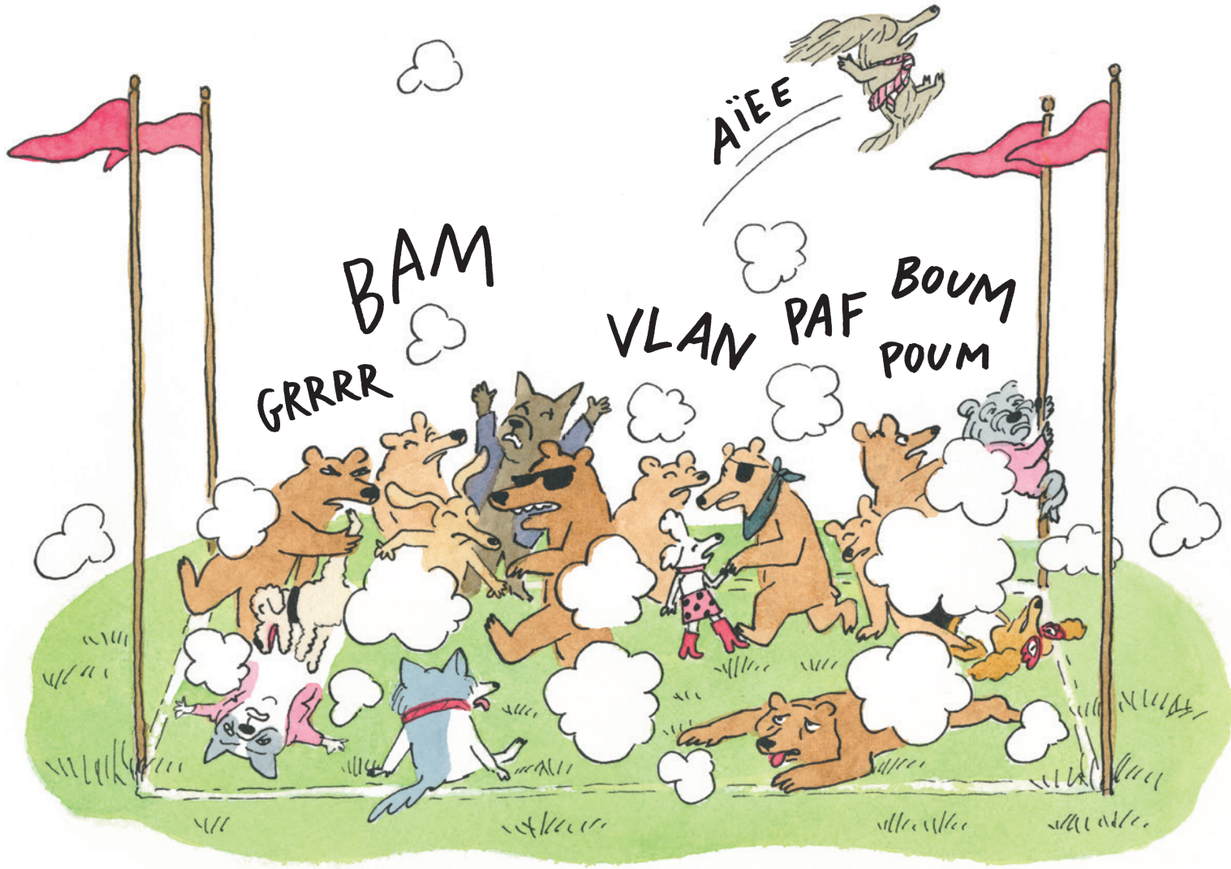

La première bagarre, c'était parce que les ours refusaient
que les chiens portent des vestes, des manteaux ou des bandanas.
Des chiens avec des bérets et des lunettes de soleil ?
Pour les ours, c'est NON.



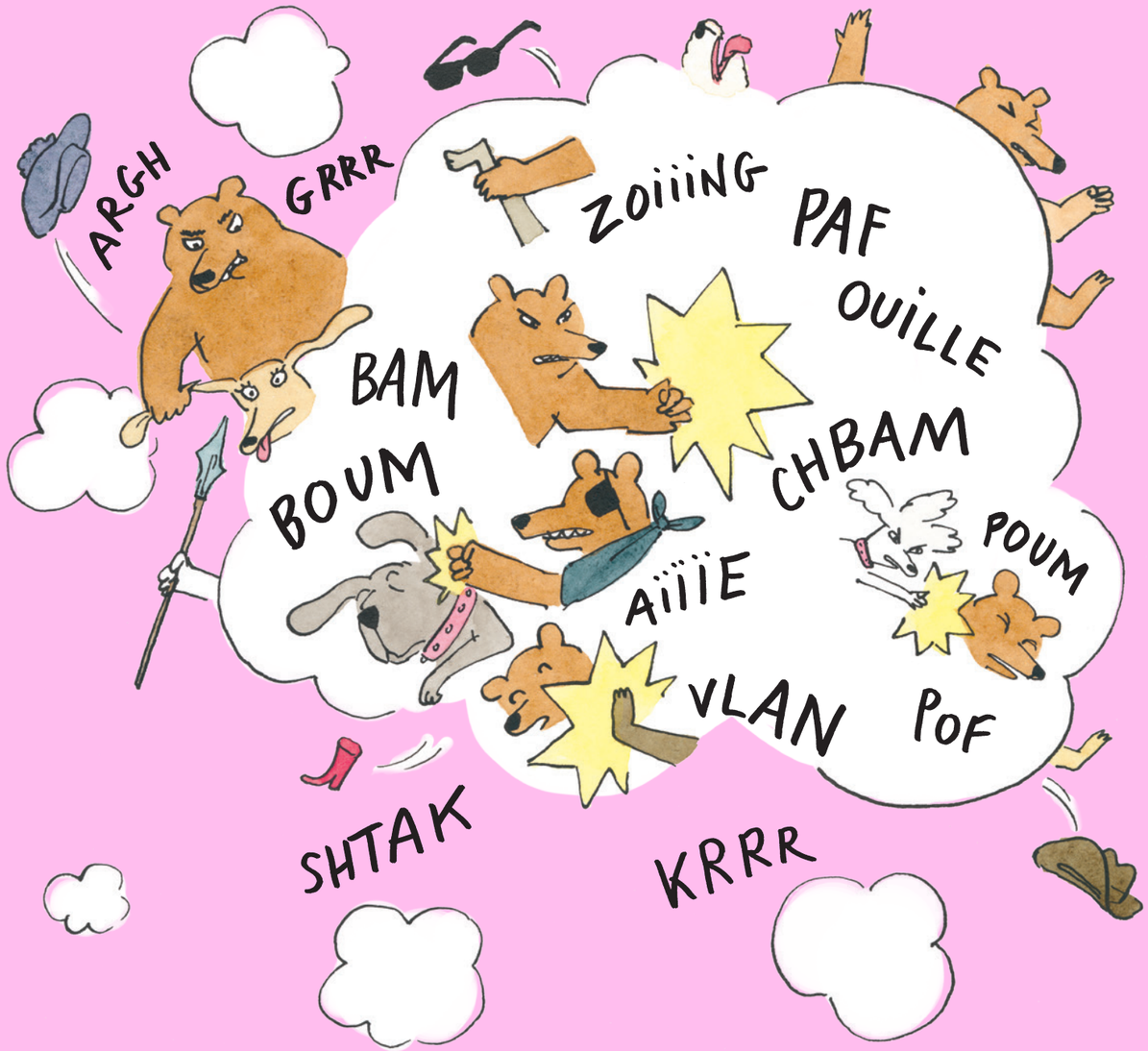

La deuxième bagarre, c'était parce que les chiens s'étaient mis à fabriquer des bonbons. Sucres d'orge collants et guimauves écœurantes répandaient dans l'air un parfum de caramel. Peut-on savourer son dîner quand ça sent la sucette au citron ?



Pour les ours, c'est NON.



Ces deux bagarres s'étaient très mal terminées.
Chiens amochés, ours blessés…

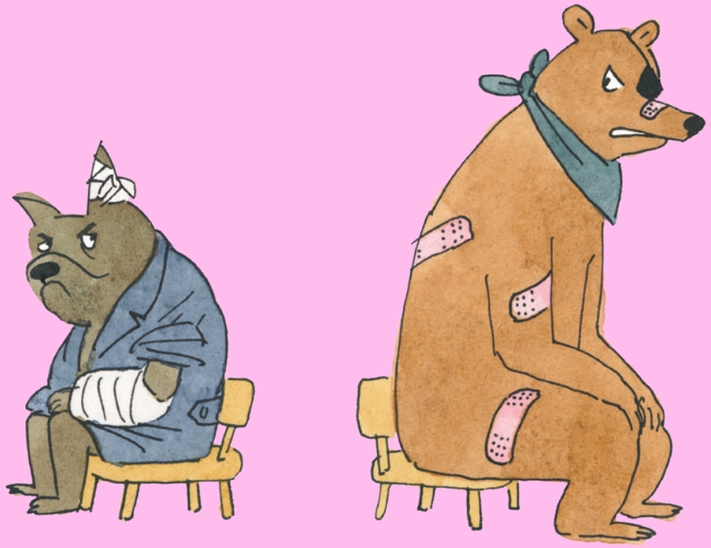

La troisième bagarre venait donc de commencer.
Et personne ne savait pourquoi.

Écoutez, je vais vous le dire une bonne fois pour toutes :
je trouve toutes les bagarres ridicules. Il faut que ça cesse !

Quand personne ne sait ce qui a déclenché une bagarre,
c'est difficile de l'arrêter. Pardon de vous interrompre tout le temps,
mais j'ai une opinion très tranchée à ce sujet.



Les chiens et les ours s'étaient donné rendez-vous sur le terrain de sport. Le soleil disparaissait derrière un troupeau de nuages épais. Une brise marine glaciale s'était levée.

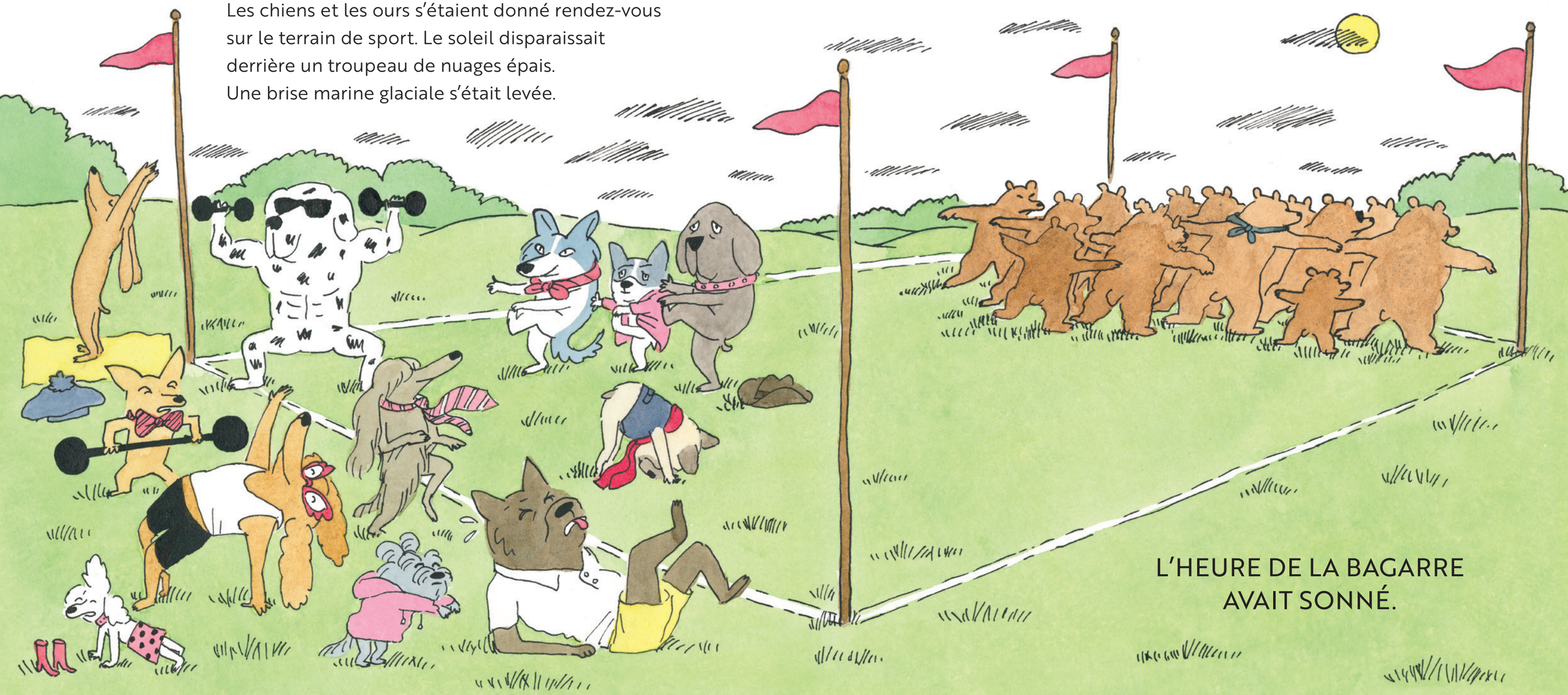

L'HEURE DE LA BAGARRE AVAIT SONNÉ.