Tu sais, maman,
je t'aime grand
comme un arbre !



Ah oui, c'est grand !

Moi, je t'aime doux
comme tes plumes.



Alors moi, je t'aime
haut comme
le ciel...

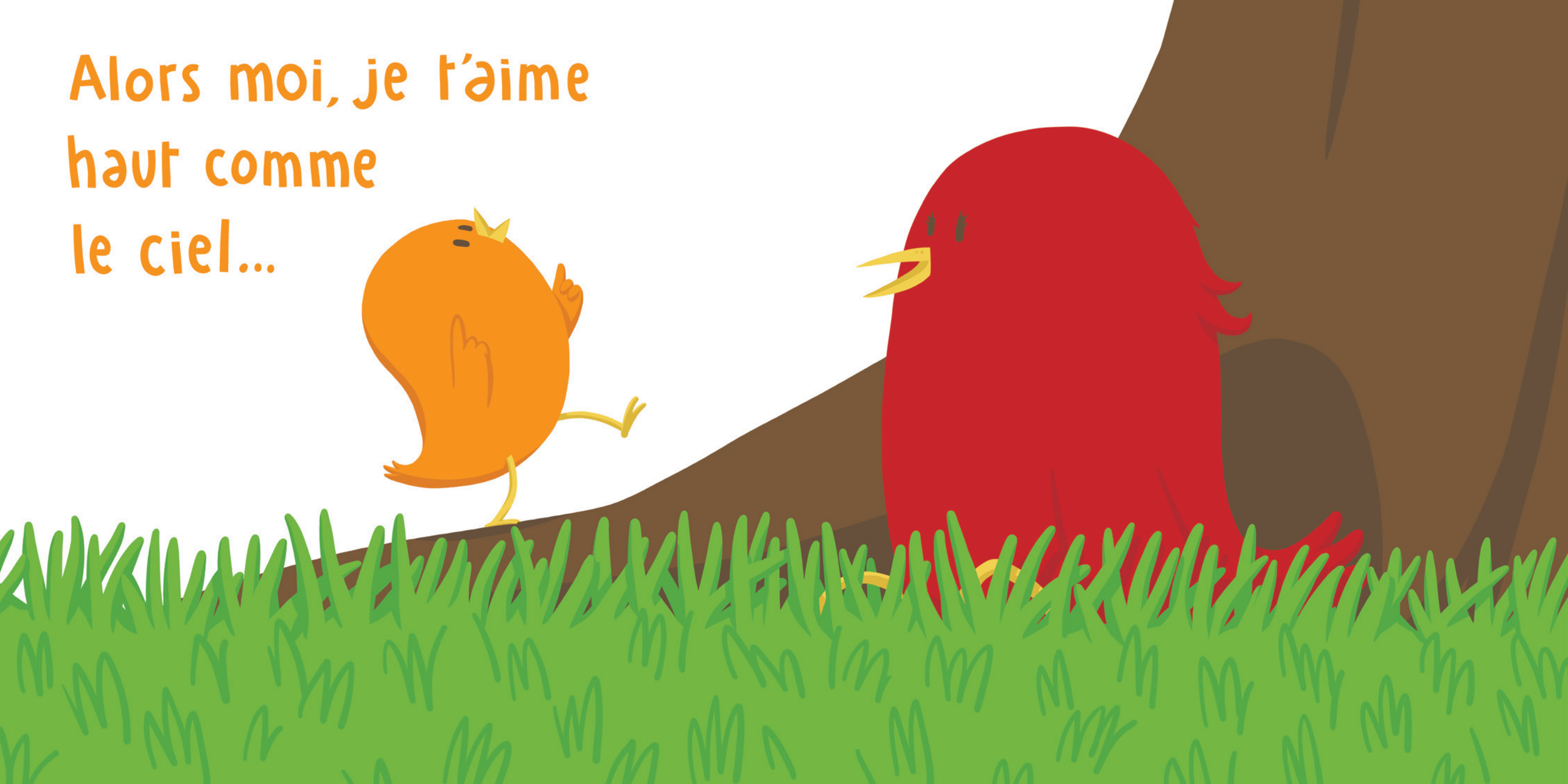

... et loin comme ça !



Mais... si je suis loin,
tu m'aimes encore ?



Bien sûr !

