Ce matin, Lili et sa maman sont
en grande discussion.



Je ferais la course avec
l'écureuil.

Le premier en haut !

Je goûterais avec
mes amis sur
une branche.

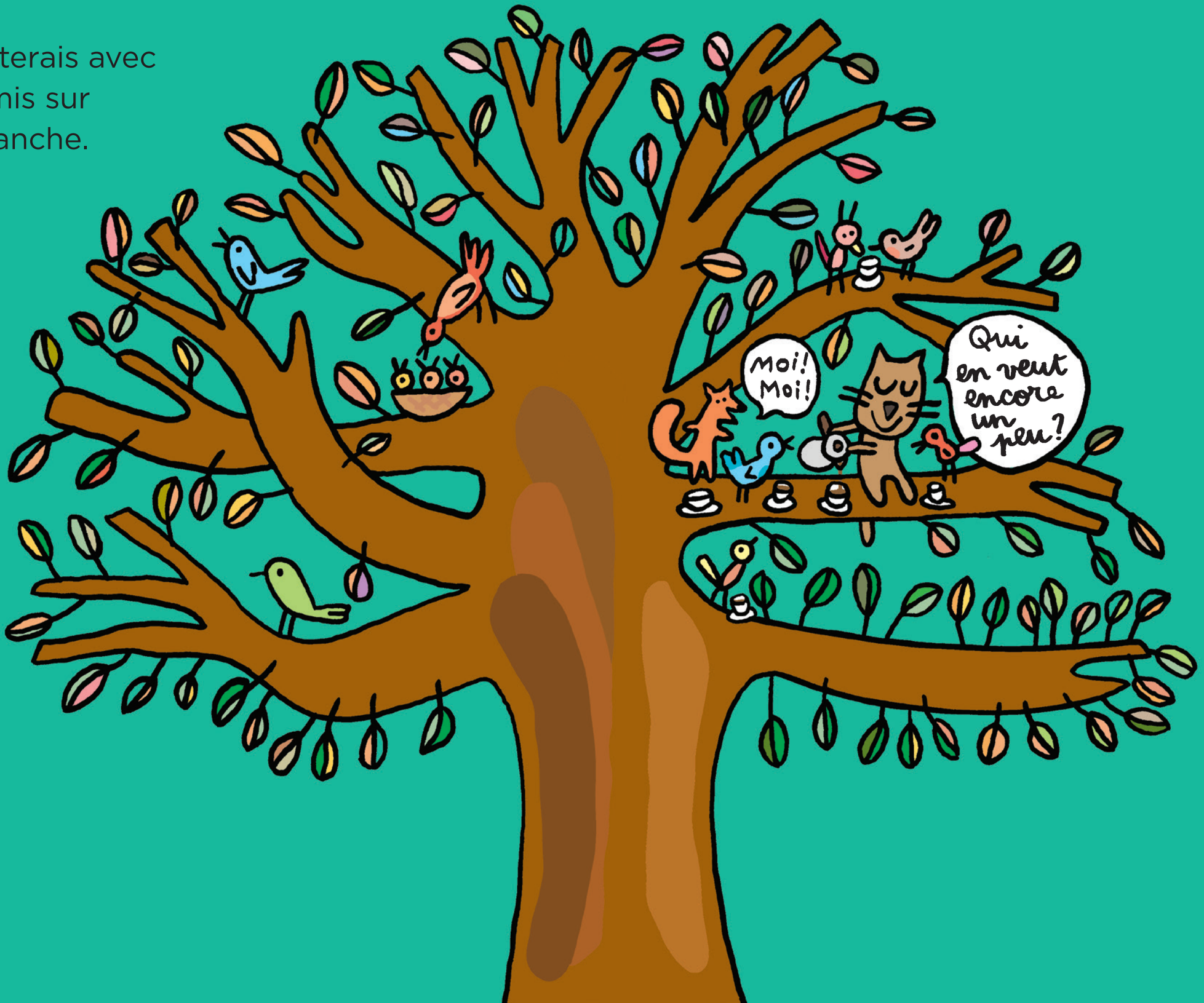

Pour redescendre, je pousserais des miaous de détresse pour qu'on vienne me chercher.

Je prendrais soin
de ma fourrure.



