Aujourd'hui,
Simon et Gaspard
jouent aux billes.
« C'est à moi de tirer ! »
dit Simon.
« Vi, à toi ! »
répond Gaspard
d'une drôle de voix.

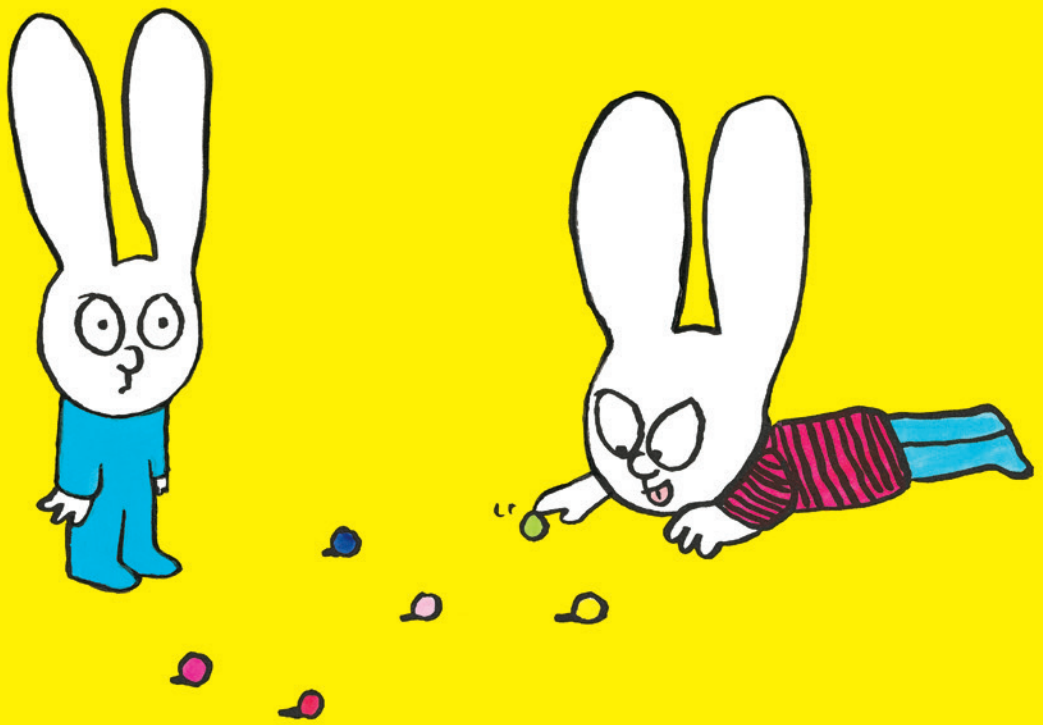

«ESSKELLENT! À moi!»
dit Gaspard en se baissant
à côté de Simon.
«Pouah! Beurk! Ça schnouf!»
crie Simon
en se bouchant le nez.

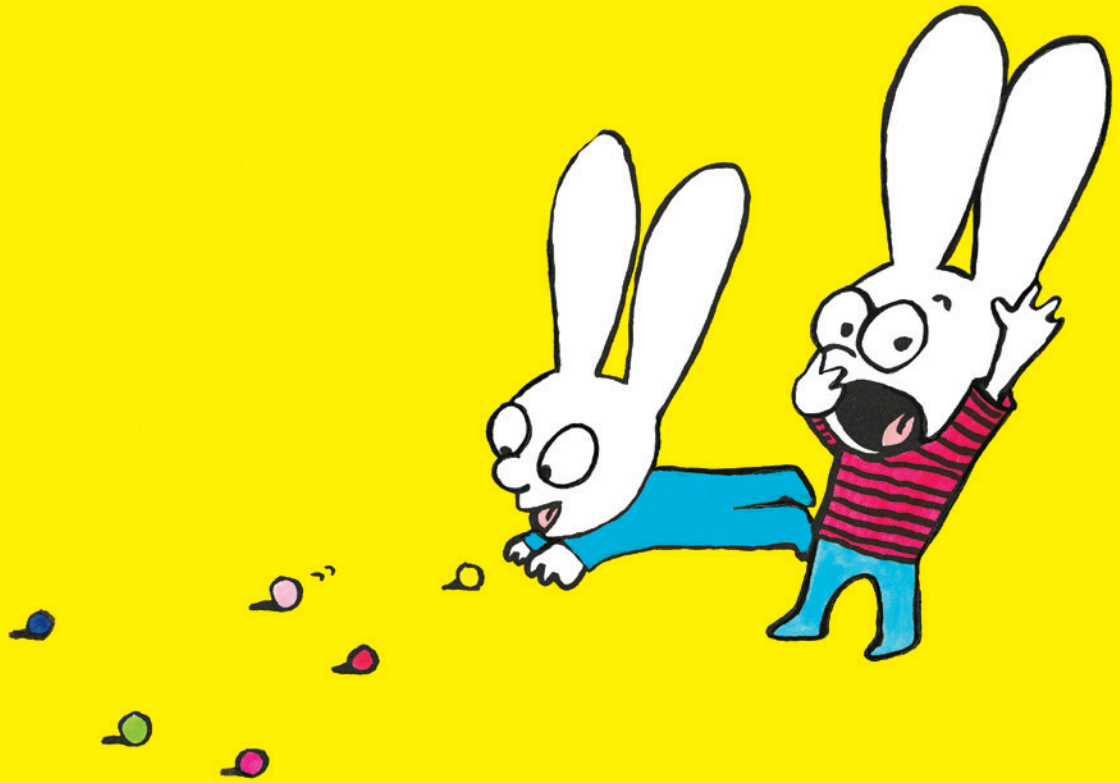

« Tu as fait caca
dans ta couche »,
dit Simon.
« Nan, PACACACOUCHE, moi ! »
affirme Gaspard.

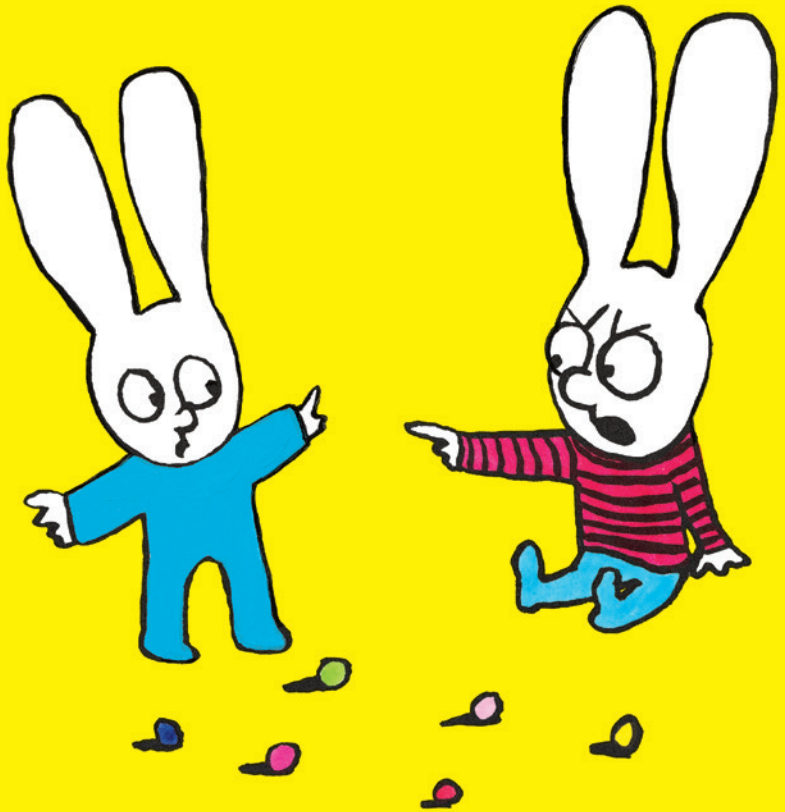

Maman entre dans la pièce:
«Oh! Mais ça sent mauvais ici!»
Papa entre dans la pièce:
«Ouh là là! Ça ne sent pas bon!»
Gaspard dit:
«C'est pas moi, c'est Simon!»
«Gaspard, pourquoi tu n'essaies pas
d'aller sur le pot?
Tu es trop grand pour les couches»,
dit maman.

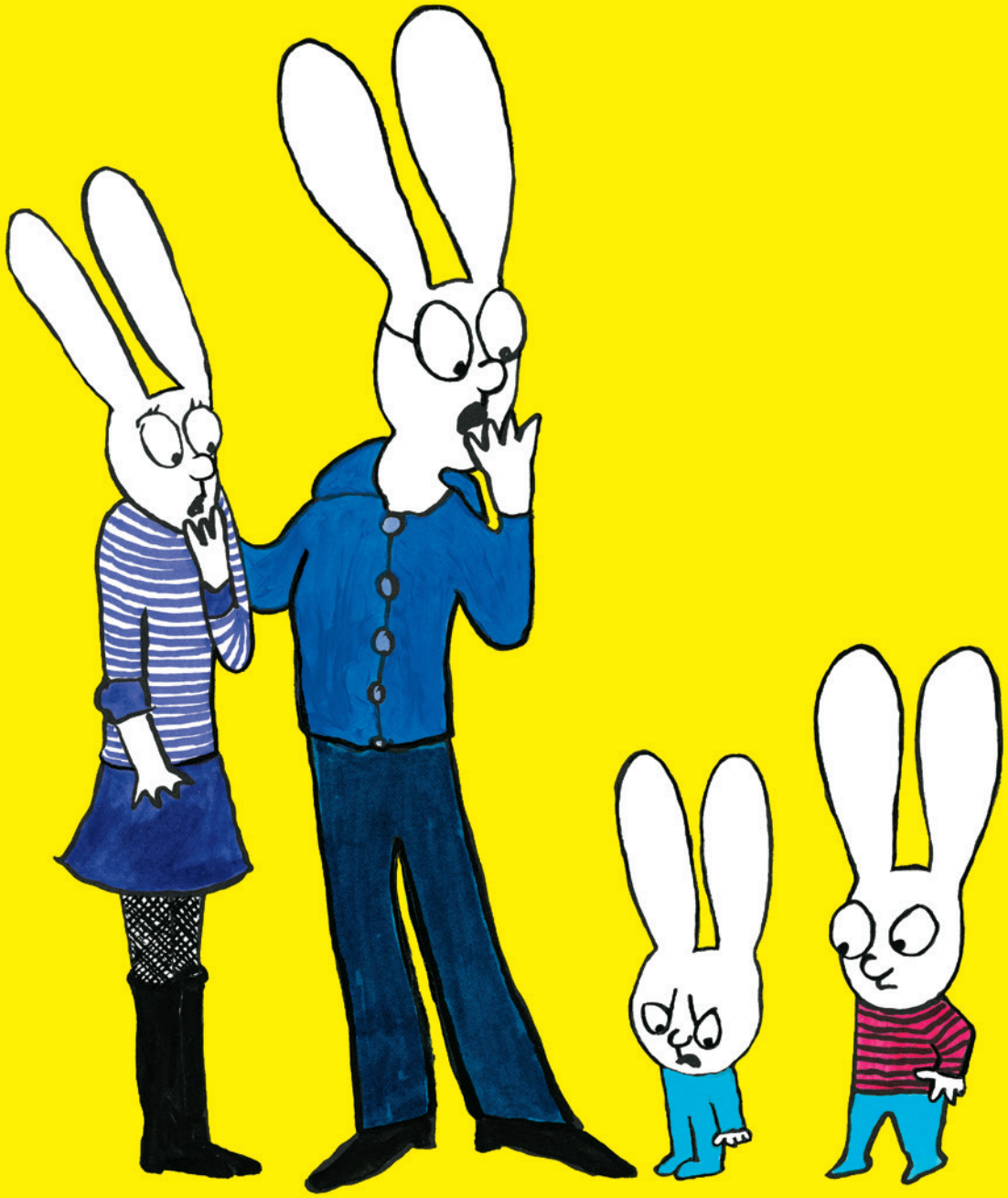

«Ce n'est pas compliqué,
dit papa, la prochaine fois que
tu as envie de faire caca,
tu vas chercher ton pot.»
«NOOON PAS POT!»
crie Gaspard.

