Aujourd'hui,
Simon
et
son petit frère
Gaspard
vont
construire une
MÉGA
TOP
GIGA
GRANDE
cabane.

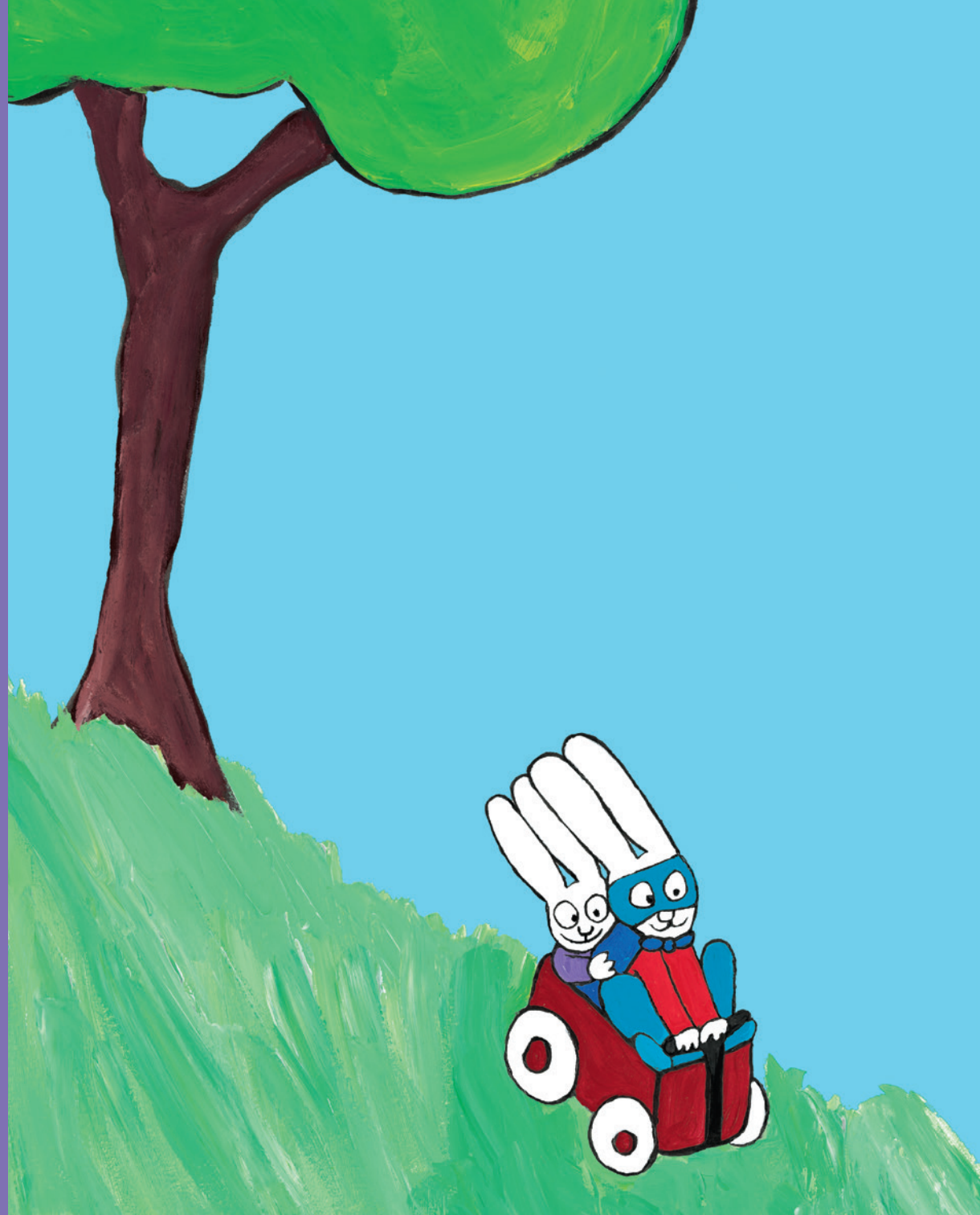

Lorsqu'ils ont trouvé le bon
emplacement,
Simon
explique à
Gaspard
son plan de construction.
Il faut prendre la
GRANDE
couverture.
«Nous allons l'accrocher là-bas»,
dit Simon.
«Vi laclocher laba!»
crie Gaspard.



«Elle est
MÉGA GIGA GRANDE,
notre cabane!
Elle est trop STYLÉE!» dit Simon.
«TLO STYLÉE!» répète Gaspard.
Comme la nuit commence à tomber,
il est l'heure de rentrer.
«Viens, Gaspard.
Maman nous attend pour manger.
Demain matin, on reviendra
très
très
très
tôt
pour décorer notre cabane!»



Ce soir-là,
Simon et Gaspard
se couchent en rêvant
à la grande journée
qui les attend le lendemain.
Mais soudain,

clic-clic!

Gaspard ouvre ses yeux…

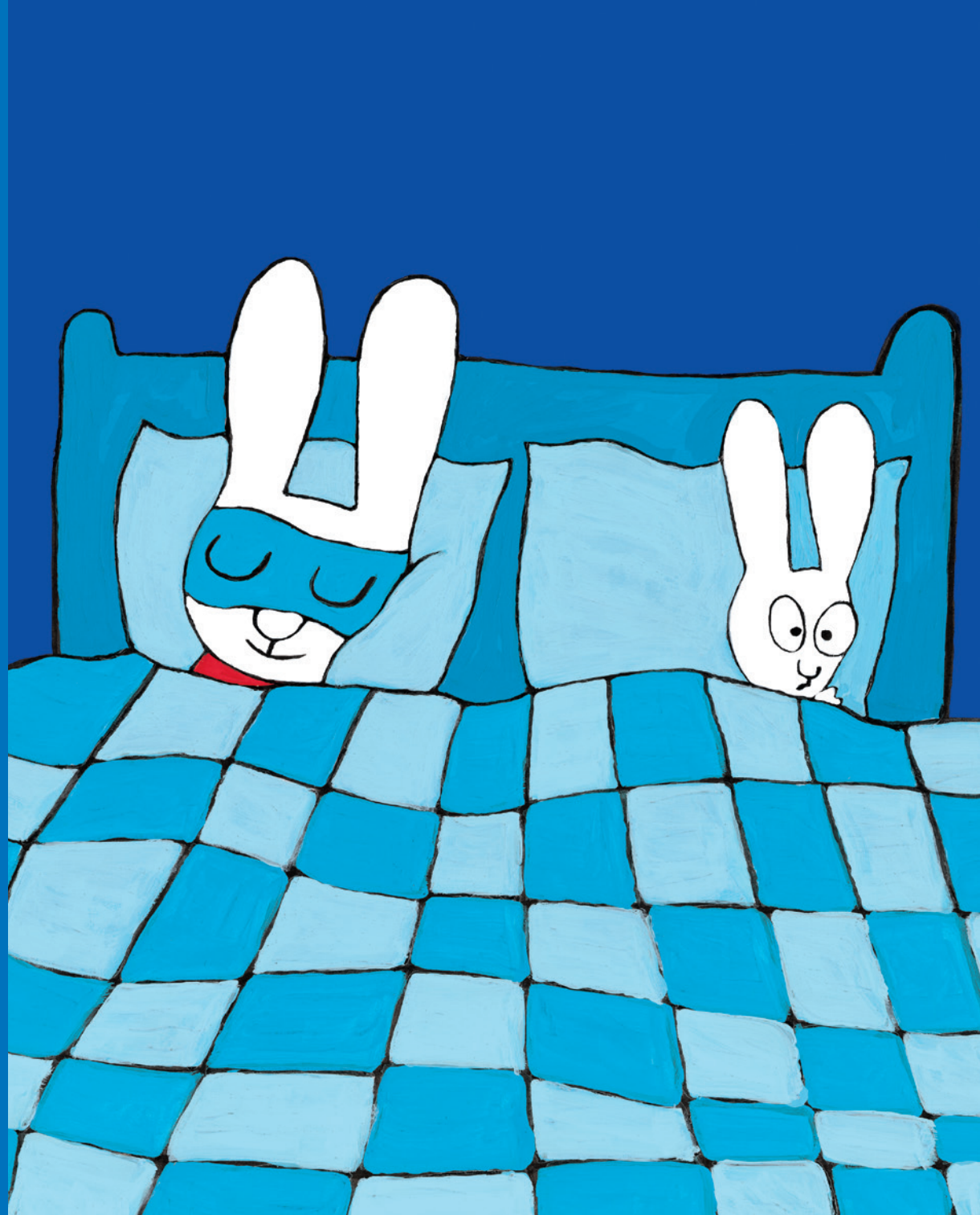

… et dit :

« MON DOUDOU !
LÉDANLACABANE !
Mon doudou !
Je
veux
mon
DOUDOU ! »

