Le livre a l'air
un peu grognon,
demande-lui
si tout va bien.



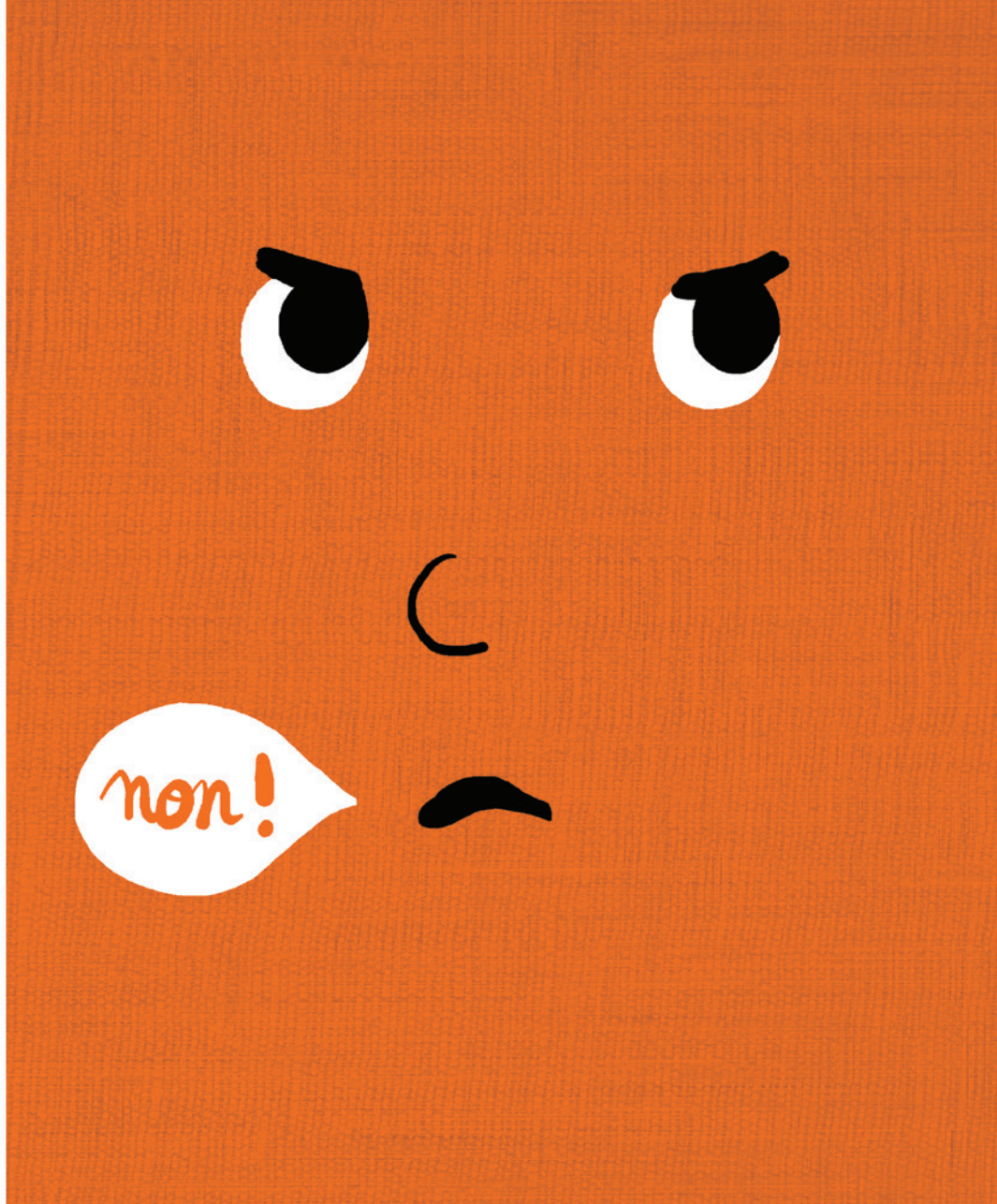

Alors, demande-lui
s'il veut un câlin.



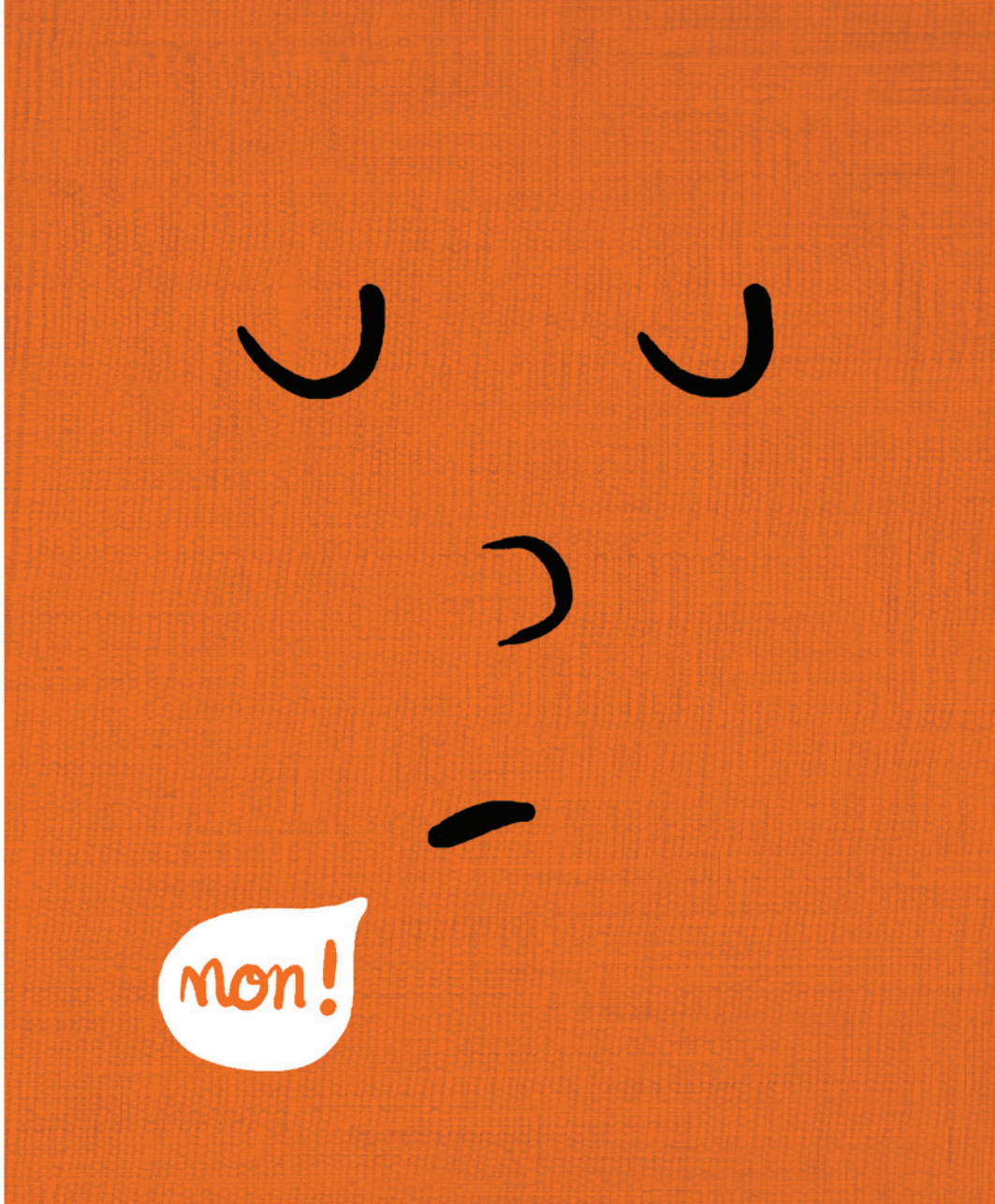

Une promenade,
une lecture...
une sieste ?



NON

NON

et NON!

Ah bon...
pas de sieste
en se promenant ?



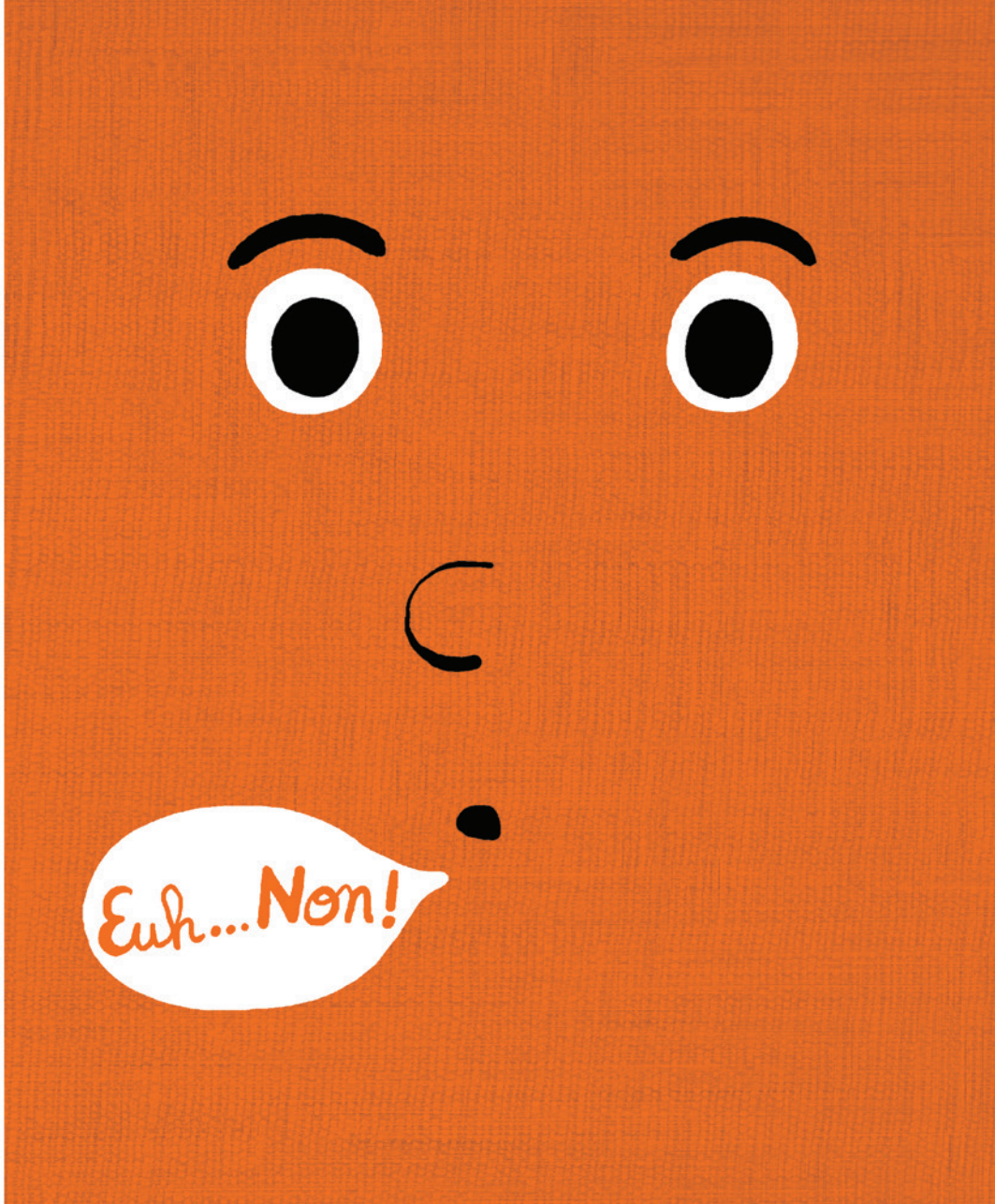

Non ?
Ce n'est pas grave,
il vaut peut-être mieux
fermer le livre...



