Avant de partir pour l'école,
Simon et Gaspard
jouent
aux
petites
voitures.
«Attention, voici la voiture de course
qui arrive super viiite!»
dit Simon.
«Et là, vroum! Camion Police alliiive:
pin-pon! pin-pon! pin-pon!»
dit Gaspard.
«VROUOOUOUMMMMMMM! BAM!
AAHAAAH ACCIDENT! EXPLOSION!»
hurle Simon.

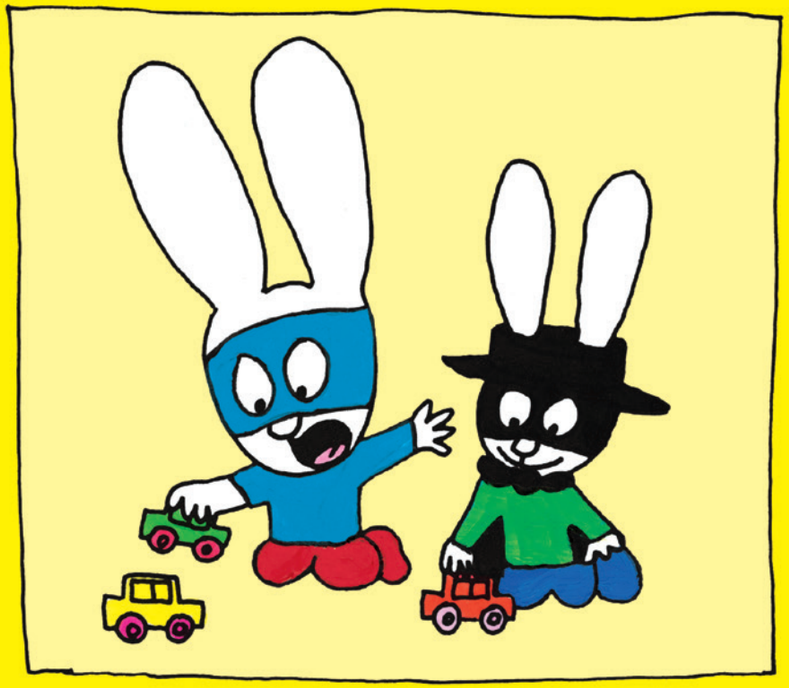

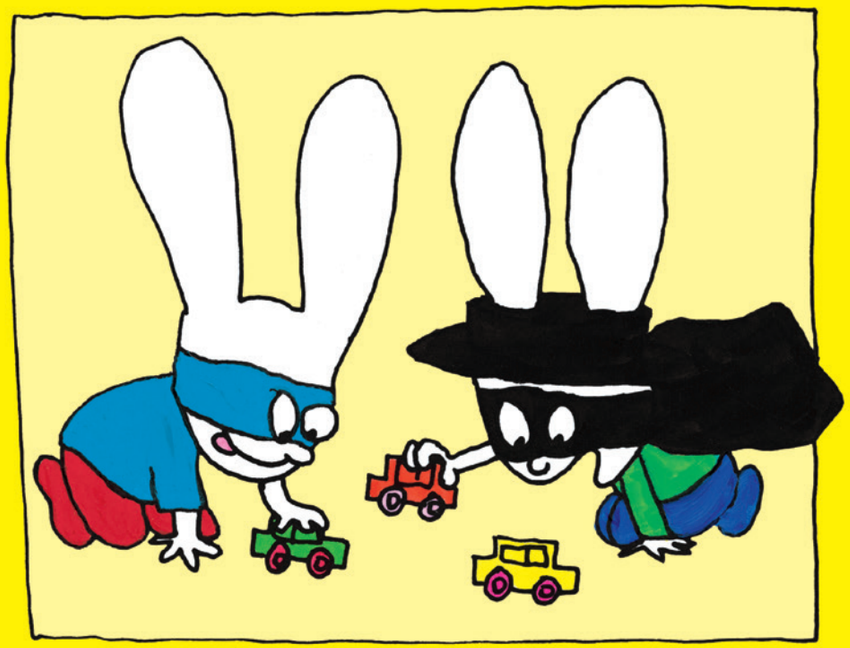

«Les garçons!
On a quelque chose d'important
à vous dire!»
dit maman.
Comme maman a une drôle de voix,
Simon s'arrête de jouer.
Gaspard s'arrête de jouer.

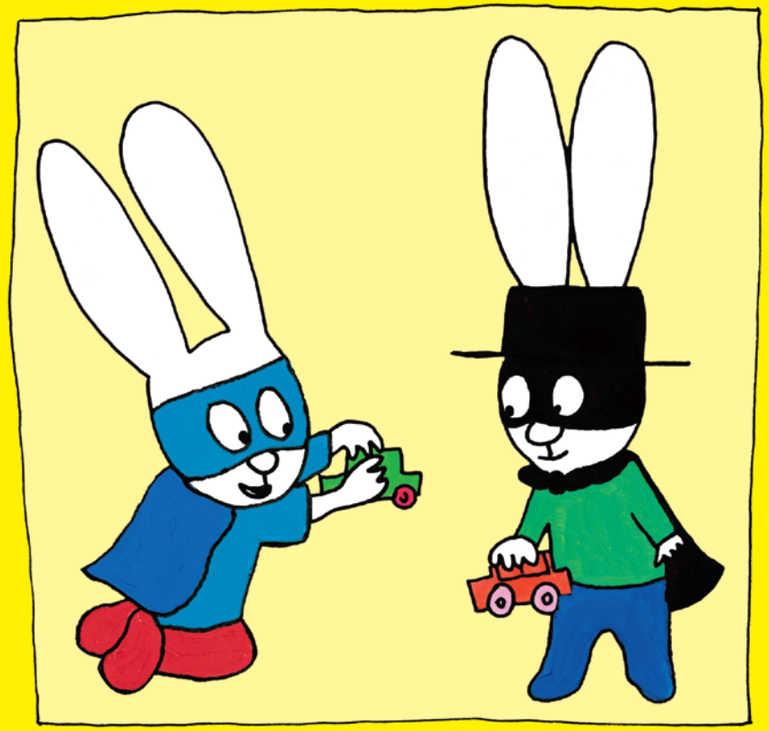

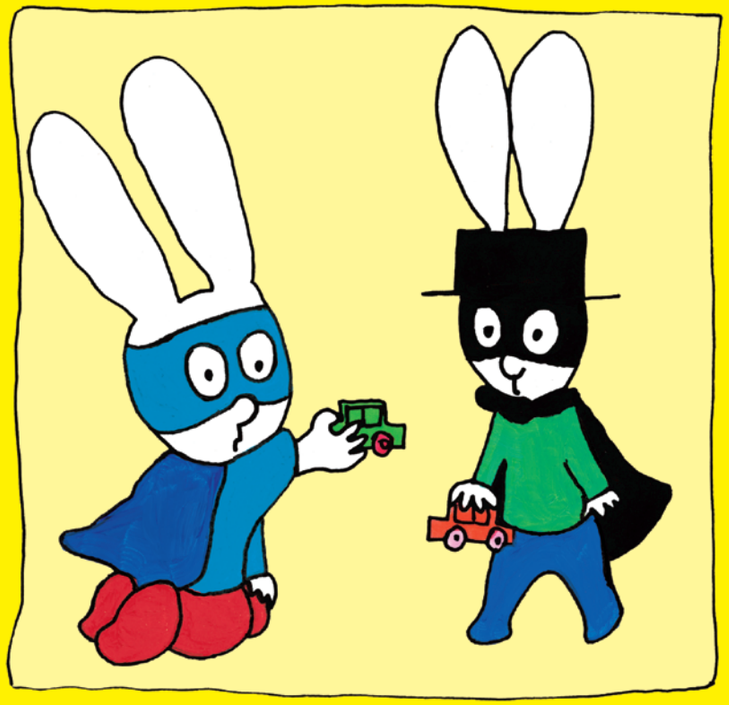

«Dans le ventre de maman,
il y a un petit bébé qui pousse», dit papa.
«Vous allez avoir une petite sœur
ou un petit frère!»
dit maman.
«À quelle heure?» demande Simon.
Papa rit.
Maman rit aussi.
«Le bébé sera là dans quelques mois,
il faut d'abord qu'il grandisse un peu
dans mon ventre. Vous êtes contents?»
demande maman.
«Sais pa, lé connais pas le bébé»,
dit Gaspard.
«C'est l'heure d'aller à l'école»,
dit Simon.

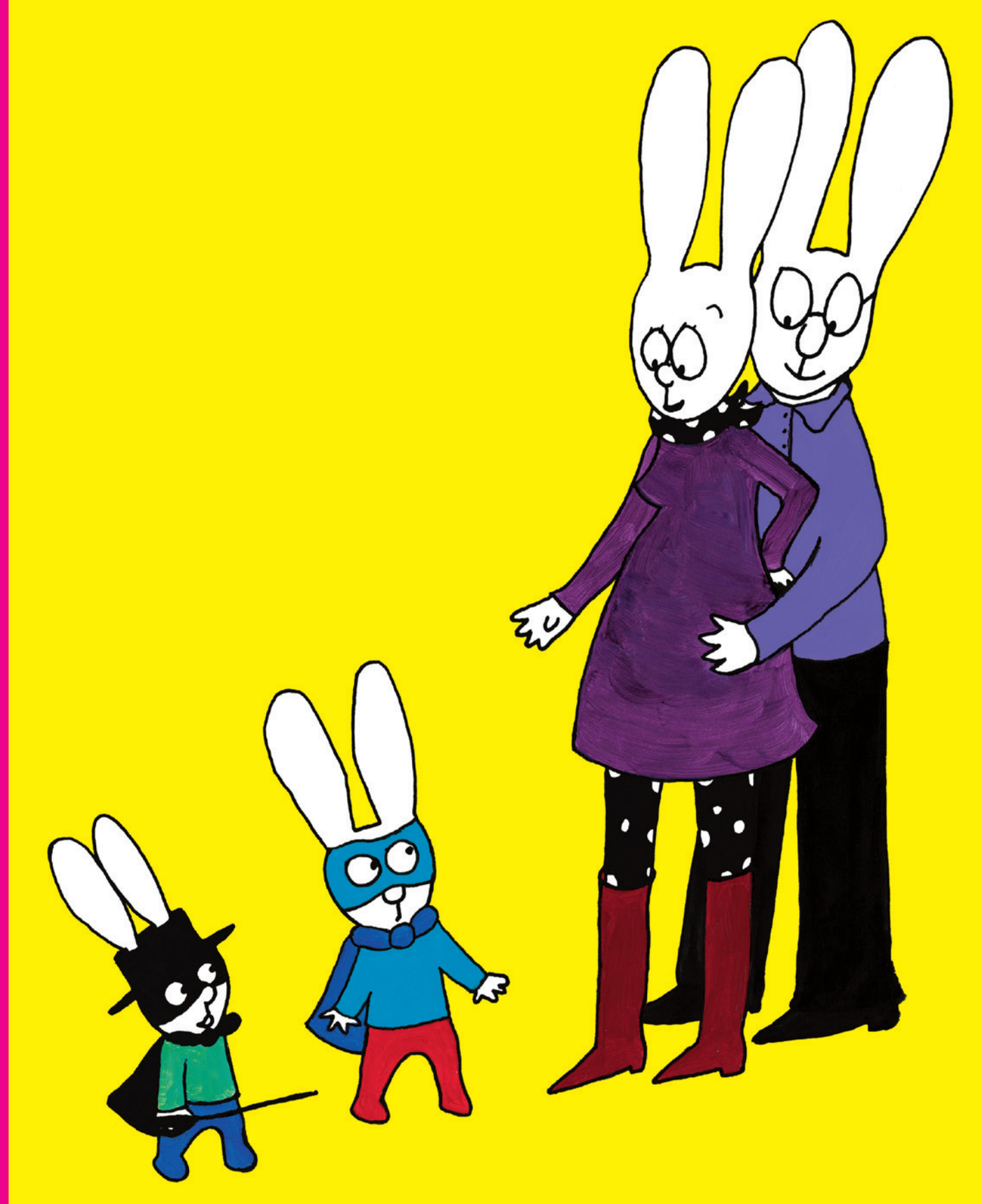

Sur le chemin de l'école,
Simon demande :
« Papa, comment on fait les bébés ? »
« Vi ! Papa, comment fé bébés ? »
répète Gaspard.
« Je vous expliquerai ce soir »,
répond papa,
un peu gêné et très pressé.

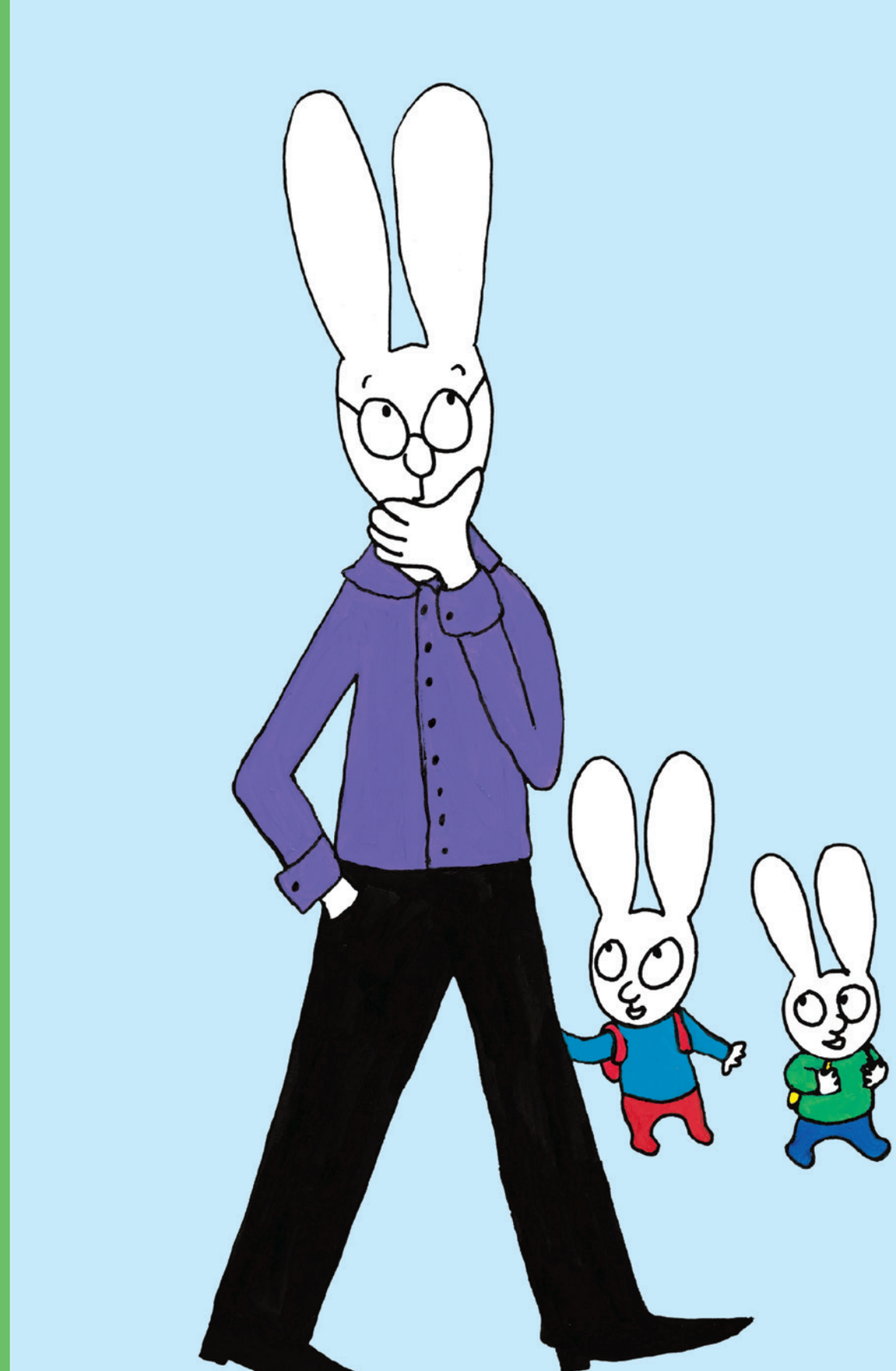

À l'école,
Simon oublie d'aller en récréation.
« Tu viens Simon ? »
demande Lou.

