

– J'ai fini ma tour ! s'exclame Pépé.
Vous avez vu comme elle est grande ?!

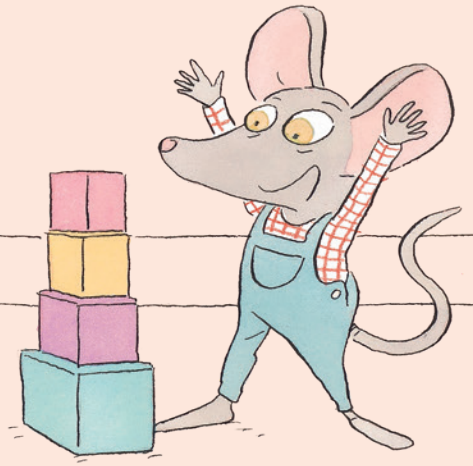

– Avec ce verre, dit Pipa,
là, elle est plus grande.





– Si je pose mon bol, dit Pipo,
elle est encore plus grande !

– Et avec ce livre, elle va être vraiment
très grande, assure Pépé.





– Si j'ajoute ces rideaux, dit Pipa,
elle va être :

plus grande que vraiment très grande !



– Avec la lampe de chevet et la table de nuit,
elle va être :

très
très grande !

