FABRICE PARME

ASTRID BROMURE

Comment dézinguer la Petite Souris

RUE DE SÈVRES

FABRICE PARME

ASTRID BROMURE

Comment dézinguer la Petite Souris

COULEURS
Véronique Dreher

RUE DE SÈVRES

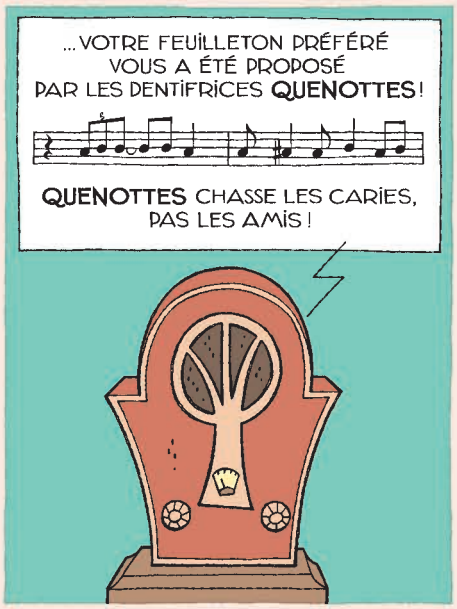
...VOTRE FEUILLETON PRÉFÉRÉ VOUS A ÉTÉ PROPOSÉ PAR LES DENTIFRICES **QUENOTTES** !
QUENOTTES CHASSE LES CARIES, PAS LES AMIS !

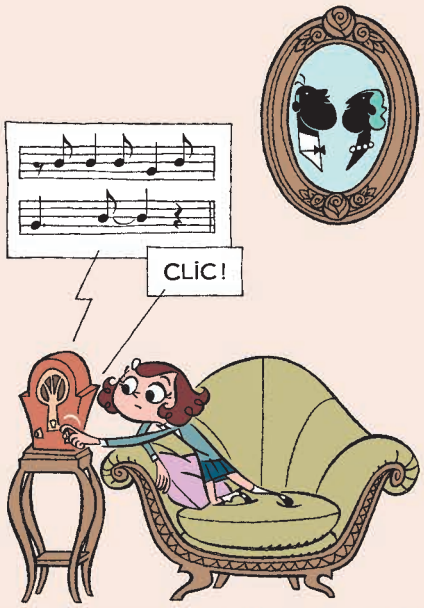
CLIC !

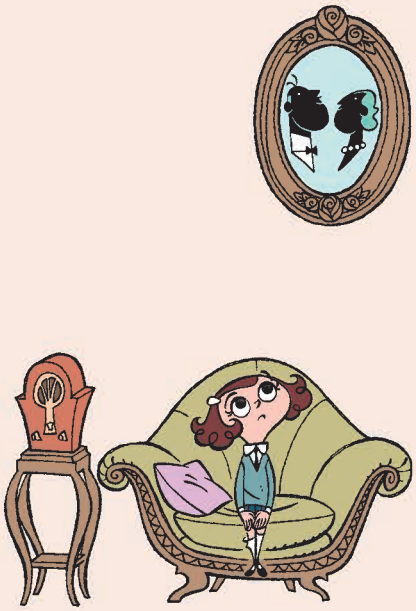

MADEMOISELLE ASTRID, VOS PARENTS SONT PARTIS IL Y A TROIS HEURES À PEINE...

NOUS ALLONS DEVOIR TROUVER DE QUOI NOUS OCCUPER LES QUINZE PROCHAINS JOURS...

MON ENNUI S'OCCUPE TRÈS BIEN DE MOI !
GARDEZ VOS CORVÉES POUR VOUS !

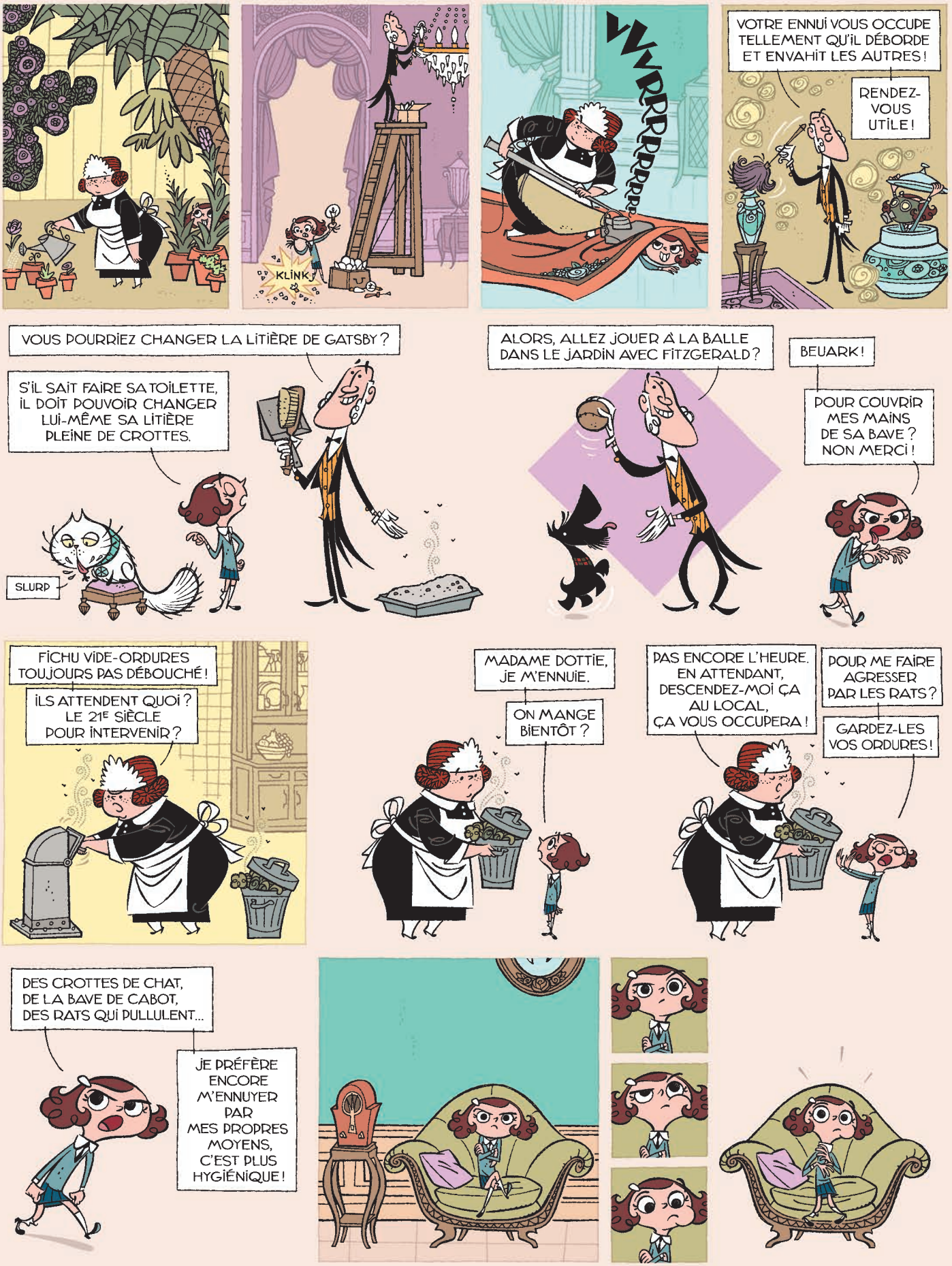
KLINK
VVVRRRRRRRRR
VOTRE ENNUI VOUS OCCUPE TELLEMENT QU'IL DÉBORDE ET ENVAHIT LES AUTRES !
RENDEZ-VOUS UTILE !
VOUS POURRIEZ CHANGER LA LITIÈRE DE GATSBY ?
S'IL SAIT FAIRE SA TOILETTE, IL DOIT POUVOIR CHANGER LUI-MÊME SA LITIÈRE PLEINE DE CROTTES.
SLURP
ALORS, ALLEZ JOUER À LA BALLE DANS LE JARDIN AVEC FITZGERALD ?
BEUARK !
POUR COUVRIR MES MAINS DE SA BAVE ? NON MERCI !
FICHU VIDE-ORDURES TOUJOURS PAS DÉBOUCHÉ !
ILS ATTENDENT QUOI ? LE 21E SIÈCLE POUR INTERVENIR ?
MADAME DOTTIE, JE M'ENNUIE.
ON MANGE BIENTÔT ?
PAS ENCORE L'HEURE. EN ATTENDANT, DESCENDEZ-MOI ÇA AU LOCAL, ÇA VOUS OCCUPERA !
POUR ME FAIRE AGRESSER PAR LES RATS ?
GARDEZ-LES VOS ORDURES !
DES CROTTES DE CHAT, DE LA BAVE DE CABOT, DES RATS QUI PULLULENT...
JE PRÉFÈRE ENCORE M'ENNUYER PAR MES PROPRES MOYENS, C'EST PLUS HYGIÉNIQUE !

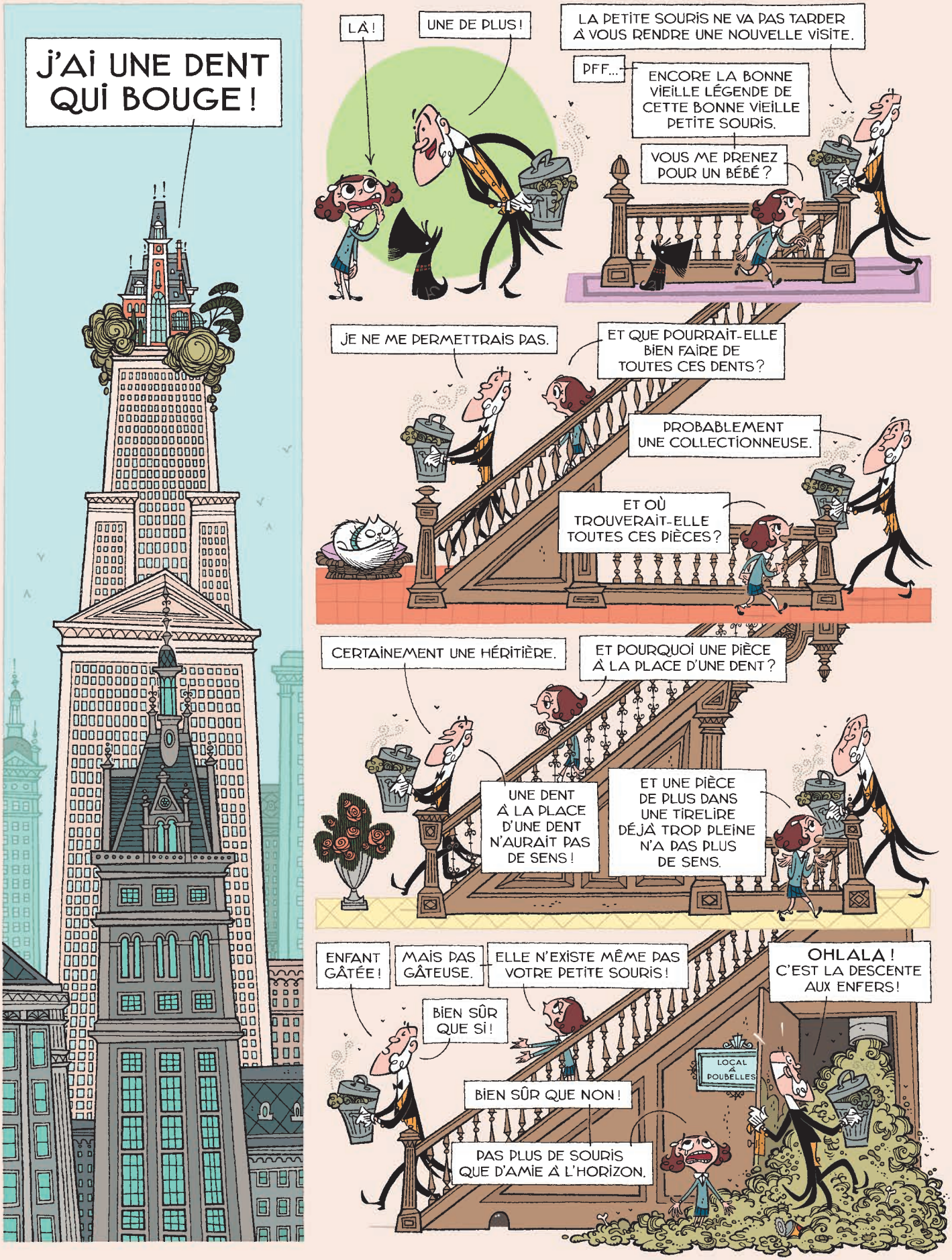
J'AI UNE DENT QUI BOUGE !
LÀ !
UNE DE PLUS !
LA PETITE SOURIS NE VA PAS TARDER À VOUS RENDRE UNE NOUVELLE VISITE.
PFF...
ENCORE LA BONNE VIEILLE LÉGENDE DE CETTE BONNE VIEILLE PETITE SOURIS.
VOUS ME PRENEZ POUR UN BÉBÉ ?
JE NE ME PERMETTRAIS PAS.
ET QUE POURRAIT-ELLE BIEN FAIRE DE TOUTES CES DENTS ?
PROBABLEMENT UNE COLLECTIONNEUSE.
ET OÙ TROUVERAIT-ELLE TOUTES CES PIÈCES ?
CERTAINEMENT UNE HÉRITIÈRE.
ET POURQUOI UNE PIÈCE À LA PLACE D'UNE DENT ?
UNE DENT À LA PLACE D'UNE DENT N'AURAIT PAS DE SENS !
ET UNE PIÈCE DE PLUS DANS UNE TIRELIRE DÉJÀ TROP PLEINE N'A PAS PLUS DE SENS.
ENFANT GÂTÉE !
MAIS PAS GÂTEUSE.
ELLE N'EXISTE MÊME PAS VOTRE PETITE SOURIS !
OHLALA ! C'EST LA DESCENTE AUX ENFERS !
BIEN SÛR QUE SI !
LOCAL À POUBELLES
BIEN SÛR QUE NON !
PAS PLUS DE SOURIS QUE D'AMIE À L'HORIZON.

PUISQUE JE VOUS DIS QU'ELLE EXISTE !
UNE NUIT, JE L'AI VUE SE FAUFILER DANS VOTRE CHAMBRE.
AH ?!
ELLE EST BLANCHE ET PORTE DES CHAUSSONS VERTS EN VELOURS.
POUR PAS FAIRE DE BRUIT ?

FERMEZ LES YEUX POUR PAS QUE ÇA PIQUE !
SUR SON DOS, UN SAC DE SATIN ROUGE EST REMPLI DE PIÈCES.
ELLE N'A PAS PEUR DE SE LES FAIRE VOLER PAR LES RATS ?
PFF... UN GRELOT FIXÉ À SON COU LUI PERMET DE LANCER L'ALERTE !

UN GRELOT ?!
À VOTRE TOUR DE FAIRE TREMPETTE !
JE VOUS AI POSÉ UNE SERVIETTE.
ET N'ÉCONOMISEZ PAS LE SAVON !
CE VIDE-ORDURES DÉGLINGUÉ VA FINIR PAR ATTIRER LES RATS.

DES CHAUSSONS SILENCIEUX,
UN GRELOT QUI RÉSONNE...
PAS TRÈS LOGIQUE CETTE PETITE SOURIS.
SLURP
GATSBY

DITES, VOUS L'AVEZ DÉJÀ VUE ?
PUISQUE JE VOUS DIS QU'ELLE EXISTE !
VOUS POURRIEZ ME PASSER LES LIVRES, S'IL VOUS PLAÎT ?

ELLE EST NOIRE.
AH ?!
POUR SE FONDRE DANS LA NUIT.
ET COMMENT SE REPÈRE-T-ELLE ?
À L'AIDE D'UNE LANTERNE FIXÉE À SON CHAPEAU.

BLANCHE
NOIRE
GRELOT
LANTERNE
SI ELLE EXISTAIT ET ENTENDAIT LEURS MENSONGES, ELLE NE SE RECONNAÎTRAIT MÊME PAS.
WARF WARF