Au pôle Nord, sur la lointaine et froide banquise,
vivent les ours blancs.
Ces créatures puissantes et féroces n'aiment
qu'une seule chose dans la vie : se battre.

Rrrrrrrr...

Zzzzzzz...

1, 2, 3... 4...

Milo est différent.
Il aime compter les étoiles filantes
avant de s'endormir et prendre soin
de ses protégés, les blanchons.

Il leur apprend à nager,

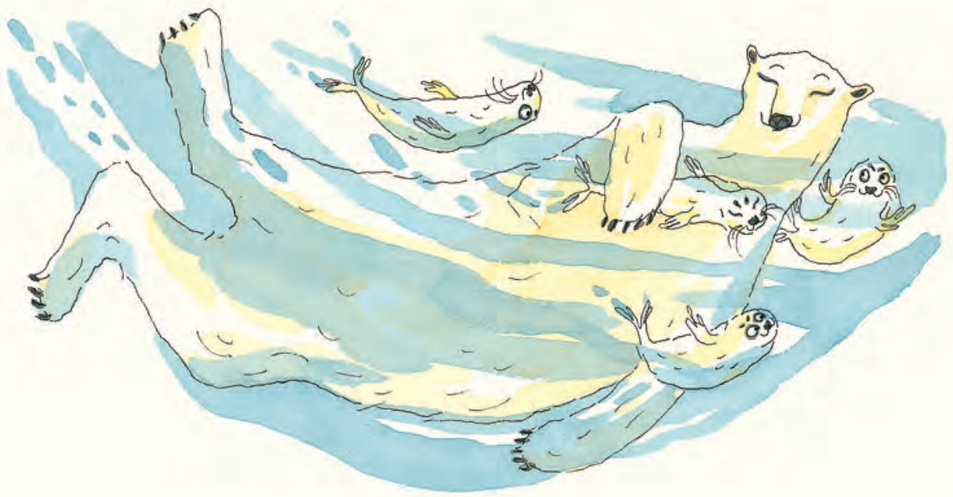

à pêcher,



à brosser leur pelage
dans le sens du poil…
« Non, pas comme ça !
Tu dois le démêler
lorsqu'il est mouillé. »



Dès qu'ils l'aperçoivent, les autres ours rient
de toutes leurs forces.
« Allons, Milo, viens te battre ! répètent-ils.
Sinon, tu ne seras jamais un vrai ours polaire ! »



En effet, tous pratiquent la boxe. Pas pour le plaisir,
mais en professionnels. Et tous rêvent de participer
à un grand combat. Milo, lui, n'a jamais porté de gants
de boxe. Il déteste la violence.
Aussi, quand un ours lui propose d'échanger quelques
coups, sa réponse est toujours la même : « Non ! »

Un jour, alors que Milo sirote un délicieux jus de lichen sur son hamac préféré, un chalutier s'avance sans bruit sur la banquise. Des hommes armés de gourdins en descendent.

« Que font-ils ici ? » se demande l'ours en se grattant la tête. L'un d'eux s'approche alors dangereusement d'un bébé phoque...

Le sang de Milo ne fait qu'un tour.



Quand l'ours reprend ses esprits,
les hommes sont tous étendus sur la banquise.

K.O. !

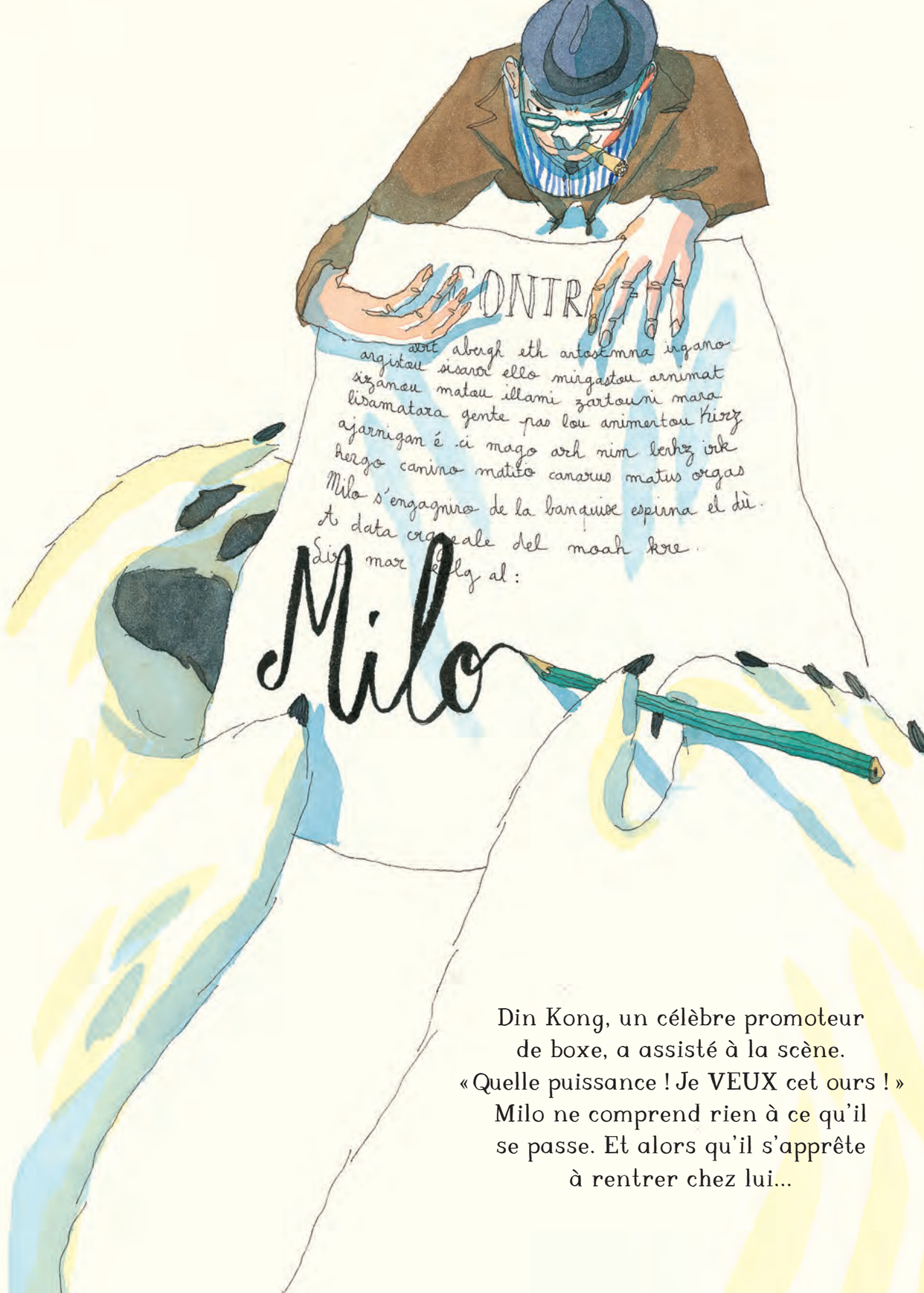

Din Kong, un célèbre promoteur
de boxe, a assisté à la scène.
« Quelle puissance ! Je VEUX cet ours ! »
Milo ne comprend rien à ce qu'il
se passe. Et alors qu'il s'apprête
à rentrer chez lui...